



**110 Jahre**  
**Zuchtverband Mühldorf**

**Tierschau**

**4. Juli 2014**

**Tierzuchthalle Mühldorf**

# Ob konventionell oder automatisch...

Swingover, Fischgräte, Arizona,  
Innenmelker, Außenmelker, AMS-Merlin



...mit automatisierter Tierbeobachtung

...Melkanlagen von Fullwood sind weltweit ein Begriff  
für **beste Qualität** und **höchste Melkleistung**.

Ihre Gebietsverkaufsleitung:  
**Baumgartner Stephan**  
Pfarrer-Huber-Straße 6  
84437 Ramsau  
Tel.: 08072/98380

**LEMMER**  
**FULLWOOD**  
Können melken mit Verstand...



...denn es geht um mehr, als nur um die Milch  
[www.lemmer-fullwood.com](http://www.lemmer-fullwood.com)

# Käsespezialitäten aus Haag i. OB



*In unserem Feinkostgeschäft finden Sie das gesamte Sortiment aus eigener Produktion, sowie auch internationale Käsespezialitäten und Lebensmittel.*

*Ebenso eine reiche Auswahl an Bio-Produkten aus der Region.*



## MILCHWERK JÄGER GMBH

Hauptstraße 38 · D-83527 Haag/Oberbayern · Tel.: (08072) 9189-0 · Fax: (08072) 9189-90  
E-Mail: [info@milchwerk-jaeger.com](mailto:info@milchwerk-jaeger.com) · Internet: [www.milchwerk-jaeger.com](http://www.milchwerk-jaeger.com)

# Herzlichen Glückwunsch!

**WIR GRATULIEREN  
ZUM 110-JÄHRIGEN  
JUBILÄUM**

**Lely Center Tuntenhausen**

Eder GmbH • Tel. +49 8067 181-881  
Moorweg 5; 83104 Tuntenhausen

EVOLVE.



[www.lely.com](http://www.lely.com)

innovators in agriculture

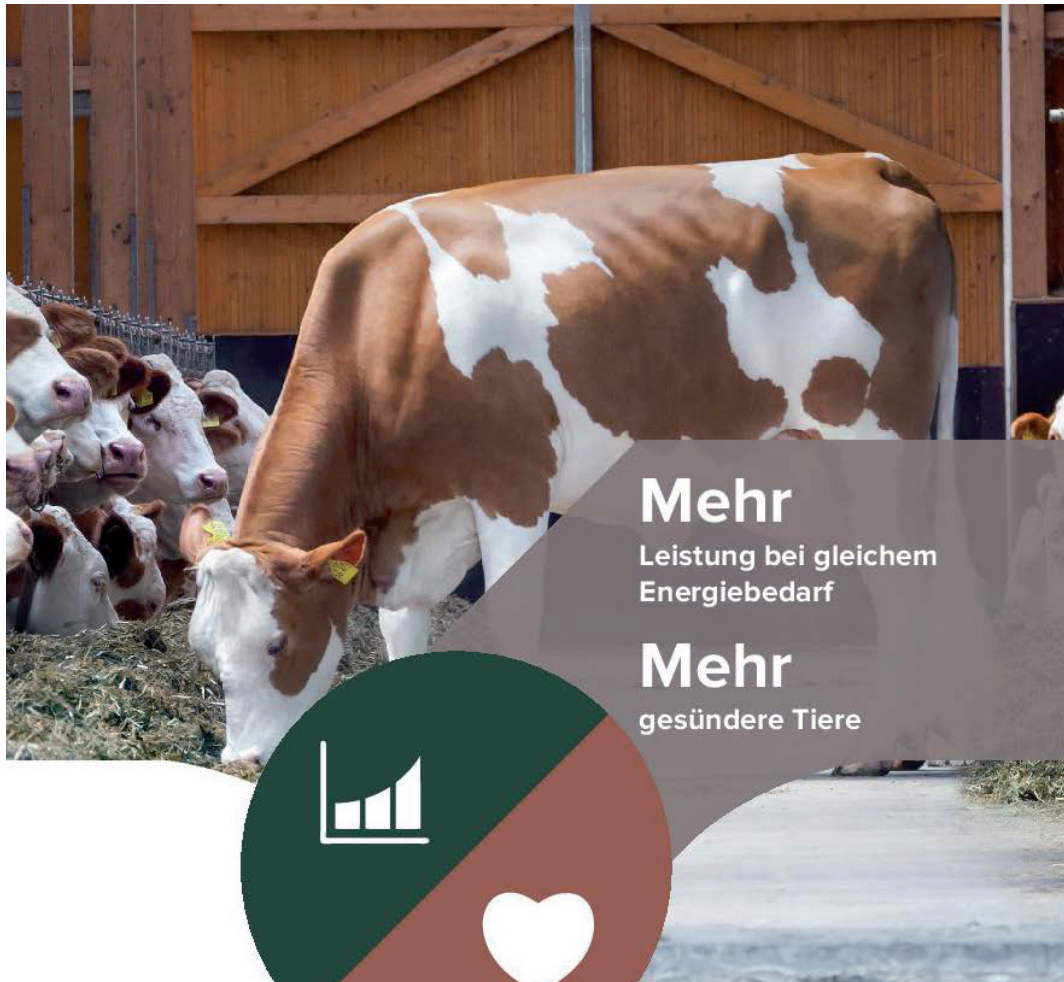

## Mehr

Leistung bei gleichem  
Energiebedarf

## Mehr

gesündere Tiere

# EFFIZIENZ & GESUNDHEIT



Jeder Milchviehalter ist auf eine langlebige, wirtschaftliche und unkomplizierte Herde aus. Genetikprodukte und Serviceleistungen von CRV ermöglichen ein intelligentes Reproduktionsmanagement, das sich positiv auf den Betriebserfolg auswirkt.

Der neue Index „Effizienz“ beschreibt den Energiebedarf, den ein Tier zum Erbringen der Leistung hat. Dabei werden sowohl Milchleistung als auch Fleischleistung (männliche Nachkommen) berücksichtigt. Die Kennzahl „Gesundheit“ gibt an, wie problemlos das Tier ist.

[WWW.CRV4ALL.DE](http://WWW.CRV4ALL.DE)

<i>Schirmherrschaft:</i>	Landrat Georg Huber
<i>Schauleitung:</i>	Dionys Kirschner 1. Vors. Zuchtverband Mühldorf
<i>Veterinär- Überwachung:</i>	Dr. Hans Maier, Landratsamt Mühldorf, Abteilung Veterinärwesen
<i>Preisrichter Schauiere</i>	Dr. Franz Gasteiger, Zuchtleiter AELF Miesbach
<i>Preisrichter Vorführowettbewerb</i>	Florian Götz, Großalfalterbach

## **Programm**

14.00 Uhr – 16.00 Uhr	Auftrieb
19.00 Uhr - 19.45 Uhr	Bambini-Cup
19.45 Uhr - 21.10 Uhr	Tierschau, Championswahl und Siegerehrung
21.10 Uhr – 21.25 Uhr	Jungzüchter-Tiervorführowettbewerb <b>Verlosung eines Zuchtkalbes</b>
21.25 Uhr – 22.10 Uhr	Bullennachzuchtschau Pandora 10/605846 CRV Deutschland Raffzahn 10/162801 Bayern-Genetik
22.10 Uhr – 22.30 Uhr	Eliteversteigerung
	Züchterfest mit Festzeltbetrieb, sowie Kaffee/Kuchenbuffet und Jungzüchterbar



**Grußwort des Landrats im Landkreis Mühldorf a. Inn, Georg Huber,  
anlässlich der Jubiläumstierschau des Zuchtverbands Mühldorf**

Als Schirmherr der Tierschau anlässlich des 110-jährigen Jubiläums des Zuchtverbandes für Fleckvieh in Oberbayern-Ost in Mühldorf heiße ich alle Züchter, Besucher und Gäste aus dem In- und Ausland herzlich in Mühldorf willkommen! Am 14. Juni 1904 verlieh seine Königliche Hoheit Prinz Luitpold, König von Bayern, dem Zuchtverband in Mühldorf die Rechtsfähigkeit. Mit Stolz können die Züchter aus den Landkreisen Mühldorf, Altötting, Ebersberg, Erding und dem nördlichen Rosenheim auf 110 Jahre Verbandsgeschichte zurückblicken. Dies verpflichtet sie aber auch, ihren Verband weiterzuentwickeln und den sich ändernden Rahmenbedingungen anzupassen. Es gilt, die Rinderzuchtbetriebe für den harten Wettbewerb zu rüsten. Wesentlich dabei ist, dass nicht nur ökonomische Fragestellungen im Vordergrund stehen, sondern auch Tierschutz und Tiergesundheit sehr wichtig sind. Nur wer erfolgreich ist, kann 100 Jahre und älter werden. Erfolg kommt jedoch nicht von alleine. Züchterischer Erfolg setzt viel Geduld, enormes Können, ausgeprägten Individualismus, Geschick, aber auch das notwendige Glück voraus. Nicht zuletzt müssen immer wieder Rückschläge verkraftet werden. Was mich besonders fasziniert, ist die kreative und schöpferische Arbeit unserer Züchter, die nicht kurzfristig sondern langfristig denken und handeln. Ein Grundsatz der in unserer schnelllebigen Zeit leider immer mehr an Bedeutung verliert. Umso mehr möchte ich dem Fleckviehzuchtverband Mühldorf für seine großen Zucht- und Vermarktungsleistungen danken. Lassen Sie bitte auch in Zukunft in ihrem Bemühen nicht nach, sich mit aller Kraft für unsere Bauernfamilien und unsere Landwirtschaft in der Region einzusetzen. Dazu wünsche ich Ihnen eine allzeit glückliche Hand.

Im Namen des Landkreises Mühldorf und auch persönlich wünsche ich allen Teilnehmern der Tierschau viel Glück und der Jubiläumsveranstaltung einen guten Verlauf! Möge das heutige Züchterfest die Zusammenarbeit der Züchter stärken und wichtige Impulse für die Zukunft vermitteln, damit eine leistungsfähige Rinderzucht als tragende Säule unserer bäuerlichen Landwirtschaft erhalten bleibt.

Mühldorf a. Inn, Juni 2014

Georg Huber  
Landrat



Herzlich willkommen,



zu unserem Züchterfest anlässlich des 110jährigen Gründungsfest des Fleckviehzuchtverbandes Mühldorf. So eine lange Zeit organisierte Rinderzucht ist denkwürdig gemessen an den vier bis fünf Züchtergenerationen auf unseren Mitgliedsbetrieben.

Von Beginn an waren es wirtschaftliche Umstände und Veränderungen, die an die Rinderhalter große Herausforderungen stellten. In den Gründerjahren standen im Mittelpunkt der züchterischen Bemühungen die Arbeits-, Milch- und Fleischleistung der Fleckviehtiere. Heute erzeugen unsere Milchviehhalter ein Vielfaches an Milch und Fleisch und die Fitness und Gesundheit der Zuchttiere hat sich zu einem Schwerpunkt der Zuchtausrichtung entwickelt.

Produktivitätssteigerung und Rentabilität sind die Kennzeichen der modernen Landwirtschaft. Vor 100 Jahren ernährte ein Bauer nur 4 Menschen und vor 50 Jahren waren es gerade einmal 10 Menschen. Heute sorgt ein Landwirt dafür, dass 129 Menschen satt werden. Dabei gelang es, Ökonomie und Nachhaltigkeit zu verbinden. Unser Leitbild ist die bäuerliche Landwirtschaft, dem Tierwohl und dem Schutz von Natur, Klima und Ressourcen verpflichtet und bestrebt, qualitativ hochwertigste gesunde Lebensmittel zu erzeugen. Der Platz der Landwirtschaft ist seit jeher die Mitte der Gesellschaft.

Der Zuchtverband Mühldorf hat eine große Tradition. Er ist eine bäuerliche Selbsthilfeeinrichtung und stützt seine Bedeutung und seinen Sinn auf das Prinzip der gegenseitigen Hilfe und Unterstützung zur Selbsthilfe. Der Zuchtverband möchte so gut und leistungsfähig wie seine Mitgliedsbetriebe sein. Dass gelang in der Vergangenheit, da man immer versuchte, die Zeichen der Zeit zu erkennen und richtig zu handeln. Der Fleckviehzuchtverband Mühldorf freut sich über die Erfolge seit seinem Bestehen. Er wird sich darauf nicht ausruhen, denn nichts ist vergänglicher als der Erfolg. Ich bin sicher, dass die Fleckviehzüchter im östlichen Oberbayern das hohe Tempo, den der Fortschritt und die Märkte vorgeben, mitgehen und die Fleckviehzucht befruchten werden und die Zuchtvieh- und Kälbermärkte in Mühldorf für die Landwirte wichtig, nachhaltig und bedeutend bleiben.



Bedanken möchte ich mich bei allen, die ehrenamtlich, beruflich oder auf der politischen Ebene zum Erfolg der Mühldorfer Rinderzucht beitragen. Besonders würdigen darf ich die Unterstützung des Bayerischen Staatsministeriums für Ernährung, Landwirtschaft und Forsten, an ihrer Spitze Herrn Staatsminister Helmut Brunner.

Aber aller Erfolg wäre nicht möglich ohne den Fleiß und dem Können unserer Züchter selbst. Möge unser Verband und die Mühldorfer Fleckviehzucht auch den Aufgaben der Zukunft gerecht werden zum Wohl und zum Nutzen der Landwirtschaft.



Dionys Kirschner  
1. Vorsitzender des  
Fleckviehzuchtverbandes Mühldorf



Sehr geehrte Gäste,  
sehr geehrte Mitglieder des Zuchtverbandes Mühldorf,

auf 110 Jahre erfolgreiches Bestehen blicken zu dürfen ist eine große Freude. Die Züchter haben sich über Generationen den Veränderungen in der Vermarktung von Milch, Fleisch, Zucht- und Nutztier angepasst und die Zuchtarbeit verbessert. Die Vorstände und Ausschüsse trafen ihre Entscheidungen mit Maß und Bedacht.

Ein Tierschautag bietet die Möglichkeit der Momentaufnahme, des Rückblicks auf das Vergangene und Erreichte, aber vor allem auch die Chance, Neues zu erkennen und die Ziele festzulegen. Erfolgreiche Rinderzucht und Rindermarkt darf sich aber nicht am gerade Aktuellen „verzetteln“, sondern muss seine Arbeit auf Langfristigkeit und Nachhaltigkeit ausrichten. An drei Beispielen möge der kritische Leser das Spannungsfeld zwischen kurzfristigem Erfolg und langfristiger Stabilität beurteilen.

Auch die Fleckviehzucht lässt sich von Trends leiten. Auf vielen Tierschauen arbeiten heute Preisrichter „ohne Katalog“, d. h. es wird ihnen vorgegeben, dass Leistungsprüfungsergebnisse, genetische Werte und Abstammungsinformationen für die Reihung der Zuchttiere keine Bedeutung haben. Es kommt damit „nur“ auf das Exterieur der Kuh an. Je höher die Milchleistung einer Kuh ist, umso schwieriger wird es aber, die gute Bemuskelung oder den besten Eutersitz zu zeigen. Beim Blick in die Leistungsdaten der Ausstellungskühe im Katalog stellt man fest, dass sich z. B. die Milchleistungen um 30% und mehr innerhalb einer Kuhgruppe unterscheiden. Bei diesem trendigen Preissrichtersystem verfügen die Zuschauer mit dem Katalog über wesentlich mehr Informationen zu den Schaukühen als der Preisrichter, der ausschließlich nach Rahmen, Bemuskelung, Fundament und Euter seine Reihungsentscheidungen trifft und annehmen muss, dass alle Kühe dasselbe Leistungsniveau haben.

In den letzten zehn Jahren setzte das Herrichten der Schaukühe ebenfalls neue Trends. Das „Fitting“ und Vorführen der Tiere sind entscheidende Einflüsse beim Wettbewerb um die vorderen Siegerplätze. Leider musste man aber auch schon feststellen, dass manipulative Eingriffe am Euter des Rindes vorgenommen wurden, die tierschutzrelevant und damit verboten sind. Wir benötigen eine Regelung für Rinderschauen ähnlich der Anti-Doping-Liste im Leistungssport. Auch Sanktionen bei entsprechenden Verstößen sind zu ergreifen.

Bei der Versteigerung von Jungkühen auf dem Zuchtviehmarkt gibt es ebenfalls Trends. In Mühldorf haben sich seit der letzten Schau vor fünf Jahren die Viehvermarktungszahlen enorm gesteigert und liegen aktuell bei 125 versteigerten Kühen je Markt. Dieser Trend sollte seine Stabilität behalten und kann damit eine andere Entwicklung auslösen, die „anbindelose“ Versteigerung. Erste erfolgreiche Ansätze dazu gibt es bereits in Bayern und der Mühldorfer Zuchtviehmarkt plant den Einstieg dazu.

Keinen Trend sondern eine Zäsur erlebte die Fleckviehzucht in den letzten fünf Jahren mit der Einführung des Zuchtwertschätzverfahrens Genomische Selektion. Deren Einzug in die Praxis kommt einem Quantensprung im Zuchtprogramm gleich. In sehr kurzer Zeit konnten genetische Defekte und genetische Besonderheiten erkannt werden. Fleckvieh befreit sich damit von Altlasten zufälliger negativer Mutationen der Vergangenheit. Die Rinderherden werden gesünder und robuster. Mit der Genomischen Selektion gelingt es auch wesentlich schneller, das erwünschte natürliche Hornlosgen zu verbreiten, ohne an Zuchtfortschritt in den primären Leistungsmerkmalen zu verlieren. Dies gilt im selben Maße bei der Umsetzung der genetischen Vielfalt. „Outcrossbullen“, d. h. Besamungsstiere mit geringem Verwandtschaftsgrad in der Population können wesentlich effektiver gezüchtet werden als ohne dem Instrument der Genomischen Selektion. Die Wertschätzung für die besten genomischen Jungvererber aus den seltenen Linien erkennt man auch aus der Hitliste der teuersten Versteigerungsbullen für die Besamung.

Die Verkürzung des Generationsintervalls und die rapide, leistungsintensive Steigerung der Selektionsintensität auf 20:1 (getestetes männliches Zuchtkalb / ausgewählter Prüfstier für die Besamung) bei den Kandidaten, führt zu einem schnelleren Zuchtfortschritt bei Milch, Fleisch, Fitness und Exterieur. Je besser die Möglichkeiten der Genomischen Selektion in die Praxis umgesetzt werden, umso weniger Besamungen mit nachrangigen nachkommengeprüften KB-Bullen müssen akzeptiert werden.

„Wo viel Licht ist, fällt auch Schatten“. Dieser Sinnspruch gilt natürlich auch für den Umgang mit der Genomischen Selektion. Die Gefahr, von genomischen Jungvererbern enttäuscht zu werden besteht darin, dass die ausgewiesenen Genauigkeiten der Zuchtwertschätzergebnisse nicht korrekt beachtet werden. Information, Aufklärung und Transparenz sind die Hilfsmittel, die die Genomische Selektion beansprucht und die Landwirte brauchen. Das Zuchtwertschätzverfahren Genomische Selektion wird sich weiter rasant entwickeln. Die Erfahrungen aus den Einführungsergebnissen und neue verbesserte Verfahren werden die Sicherheit der Zuchtwerte stärken. Die Züchter haben die Einführung der Genomischen Selektion mit ihren strukturellen Veränderungen im Zuchtprogramm, in der Bullenaufzucht und –vermarktung und in der Besamung, mit Bravour gemeistert. Die Genomische Selektion führte aber auch zu einem deutlichen Rückgang der Zahl der KB-Prüfstiere. Dadurch gefährdet man ein optimales Angebot nachkommengeprüfter Altbullen. Wir brauchen für einen schnellen Zuchtfortschritt nach wie vor die hoch positiven Zweiteinsatzstiere.

Allen Ausstellerfamilien danke ich für die Teilnahme am Schauwettbewerb und wünsche „Erfolg im olympischen Geiste“. Ich wünsche Ihnen und allen Gästen viel Freude und beste Erinnerungen.

Josef Zieglgänsberger

Zuchtleiter, AELF Töging am Inn

# Ausstellerverzeichnis der Schaukühle

	Kat-Nr.
Adlberger Nikolaus, Aich 1, Forstinning	11
Angerer Josef, Schreiern 2, Rechtmehring	37
Bachmaier Leonhard, Ramperting 2, Hohenpolding	32
Bachmaier Thomas, Wambach 16, Taufkirchen	8
Baumgartner Josef, Hoheneck 34, Reischach	29
Bernhart Josef, Rottner 130, Oberneukirchen	3
Bruckner Josef Gdbr, Irngarting 25, MarktI	31
Demmelhuber Herm. Gdbr, Kirchberg 73, Erlbach	56
Demmelhuber Johann Jun., Oberthal 30, Reischach	23
Deutinger Josef, Ferteln 51, Bockhorn	30
Faltermaier Johann, Reisen Hauptstr 17, Eitting	61
Feckl Johann, Hinteroed 1, Dorfen	12
Fleidl Johann, Bach 1, Griesstaett	46
Frank Simon, Schoenberg 2, Babensham	36
Guenthner-Biller Anton, Pfadendorf 4, Assling	35
Hainz Georg, Hopfgarten 3, Babensham	20
Halmbacher Johann, Lanzing 4, Taufkirchen	27
Hanslmeier Georg, Albanstett 1, Reichertsheim	2
Hilger Alois, Windgrad 4, Babensham	47
Hilger Johann, Traxl 16, Ebersberg	44
Irl Johann, Oberbierbach 6, Fraunberg;	26
Kneissl Johann, Allmannsau 9, Rechtmehring	10
Kobold Matthaeus, Gr.Thalham 2, Neumarkt-S.Vt.	9
Koegl Anton, Buch Zornedingerstr 16, Kirchseeon	34
Kronester Kasp, Buchenweg 2, Oberpframmern	53
Lebacher Helmut, Loding 5, Tyrlaching	48
Lfl Abt.Versuchsbetrieb, Grub Prof-Zornstr. 19, Poing	28
Lipp Josef, Geltenstett 1, Sankt Wolfgang	15
Loew Martin, Baernham Kreuzstauden 2, Babensham	42
Lohmeyer Johann, Eisendorfer Str 6, Grafing	40
Maier Franz, Vorach 1, Pleiskirchen	21
Mayerhofer Josef, Ployer 1, Polling	25
Meindl Matthias, Hartberg 86, Oberneukirchen	4
Mittermueller Christian, Unterrohrbach 4 A, Erharting	38
Obergaulinger Johann, Obergauling 1, Neumarkt-St.V.	59
Oberhuber Peter, Langgassen 1, Eiselfing	55
Otter Bernhard, Kieloed 1, Obertaufkirchen	14
Putzhammer Peter, Auersdorf Lindenstr. 10, Kraiburg	52
Rappensperger Franz, Rohrbach 9, Erharting	41
Salzeder Alois, Weg 1, Gruentegernbach	43
Schaechner Johann, Fernreith 4, Feichten	17
Schmid Stefan, Wimmberg 1, Hohenpolding	1

63

60

39

	Kat-Nr.	
Schoeberl Johann, Rottenstedt 1, Reichertsheim	19	
Sedlmaier Hubert Gdbr, Kleinesterndorf 10, Baiern	57	
Seilbeck Gbr., Gaisberg 3, Isen	24	54
Seisenberger Wolfgang, Kalkgrub 3, Sankt Wolfgang	7	
Seyfried Albert, Brunn 6, Mehring	13	
Soyer Anton, Neuhausen 1, Ebersberg	62	
Stadler Johann, Haid 1, Oberbergkirchen	33	
Staudhammer Rupert, Unterdorf 9, Oberneukirchen	5	
Stoiber Christian, Sterneck 1, Buchbach	16	
Thaller Stefan U.Elis., Ellerding 12, Amerang	50	
Traunsteiner Lud. Gdbr, Schnaitseer-Str 6, Kirchensur	49	
Weindl Martin, Wallering 29, Tuessling	6	
Widl Gottfried, Hundshof 41, Bockhorn	58	
Wieser Konrad, Dorfstr 15, Frauenneuharting	22	45
Zeller Robert, Hesselfurth Dorfstr 12, Grafing	18	
Zosseder Rupert, Hannstaett 1, Soyen	51	

## **Aussteller der Fleckviehdauerleistungskühe**

### **100.000 kg Milch Lebensleistung**

Demmelhuber Herm. Gdbr, Kirchberg 73, Erlbach	56
Sedlmaier Hubert Gdbr, Kleinesterndorf 10, Baiern	57
Widl Gottfried, Hundshof 41, Bockhorn	58
Obergaulinger Johann, Obergauling 1, Neumarkt	59
Koegl Anton, Buch Zornedingerstr 16, Kirchseon	60
Faltermaier Johann, Reisen Hauptstr 17, Eitting	61
Soyer Anton, Neuhausen 1, Ebersberg	62
Hainz Georg, Hopfgarten 3, Babensham	63

## **Beschicker der Eliteversteigerung**

Hilger Alois, Windgrad 4, Babensham	71
Petermeier Richard, Kinning 4, Niederberkirchen	72
Mittermüller Christian, Unterrohrbach 4a, Erharting	73
Petermeier Richard, Kinning 4, Niederbergkirchen	74
Petermeier Richard, Kinning 4, Niederbergkirchen	75
Mittermüller Christian, Unterrohrbach 4a, Erharting	76
Hainz Georg u.Coletta, Hopfgarten 3, Babensham	77
Gartner Georg, Angelsbruck 4, Emmering	78
Hainz Georg u.Coletta, Hopfgarten 3, Babensham	79

Made in  
Qualitätsiegel  
Bavaria

# SILOMAXx

Das Vorbild einer ganzen Branche!



## SILOMAXx pro

dlz  
Dauer-  
test

von 1.80 bis 5.00 m<sup>3</sup>

- ▶ Kipp-Kamm - Dreipunkt - Gezogen - Selbstfahrer:  
Sie haben die Wahl!
- ▶ Profis fahren Silomaxx!
- ▶ Große Mengen schnell und effizient füttern!

Preise zzgl. MwSt

### ▶ SILOMAXX SELBSTFAHRER

Der meistverkaufte in Deutschland und Österreich!

### ▶ SILOMAXX GEZOGEN

Große Mengen schnell und effizient füttern!

### ▶ SILOMAXX DREIPUNKT

Ausgereifte Technik tausendfach bewährt!



ab € 26.900,-



ab € 8.460,-



ab € 5.980,-

**Gruber**®  
LANDTECHNIK



84539 Ampfing  
Tel. 08636 502 0

[www.silomaxx.de](http://www.silomaxx.de)  
[www.gruber-landtechnik.de](http://www.gruber-landtechnik.de)

# Bambini – Cup



	Katalog-Nr.
Adlberger Nikolaus, Aich 1, 85561 Forstinning	119
Aimer Georg, Lukasöd 2, 84494 Lohkirchen	117
Bachmaier Thomas, Wambach, 84416 Taufkirchen	103
Brandstetter Oswald, Grünbacherstr. 21, 84570 Polling	104
Demmelhuber Johann, Oberthal 30, 84571 Reischach	108 120
Eisenreich Hermann, Großkirchstetten 1, 84494 Neumarkt	105 121
Ertl Georg, Kirchberg 60, 84553 Halsbach	111 118
Frank Simon, Schönberg 2, 83547 Babensham	106 113
Grandl Rosmarie, Hochreith 1, 83567 Unterreit	109
Haider Christian, Pollmoos 11 a, 85560 Ebersberg	107 114
Halmbacher Johann, Lanzing 4, 84574 Taufkirchen	115
Hanslmeier Josef, Eisenau, 83527 Haag	122
Hutterer Michael, Piering 35, 84533 Markt I	110
Kurz GbR, Nonnberg 5, 84568 Pleiskirchen	116
Mayerhofer Josef, Ployer, 84570 Polling	123
Petermeier Richard, Kinning 4, 84494 Niederbergkirchen	112
Seilbeck GbR, Gaisberg 3, 84424 Isen	101
Thaller Stefan, Ellering 12, 83123 Amerang	102

101	Betrieb Teilnehmer Kalb	Seilbeck GbR, Gaisberg 3, Isen Thomas DE 09 49078320	5 Jahre Rose
102	Betrieb Teilnehmer Kalb	Thaller Stefan, Ellering 12, Amerang Katharina DE 09 49297764	5 Jahre
103	Betrieb Teilnehmer Kalb	Bachmaier Thomas, Wambach, Taufkirchen Benedikt DE 09 48412878	6 Jahre
104	Betrieb Teilnehmer Kalb	Brandstetter Oswald, Grünbacherstr. 21, Polling Franziska DE 09 49471090	6 Jahre Herzi
105	Betrieb Teilnehmer Kalb	Eisenreich Hermann, Großkirchstetten 1, Neumarkt Brigitte DE 09 49218580	6 Jahre
106	Betrieb Teilnehmer Kalb	Frank Simon, Schönberg 2, Babensham Simon DE 09 49539634	6 Jahre
107	Betrieb Teilnehmer Kalb	Haider Christian, Pollmoos 11 a, Ebersberg Christoph DE 09 48566797	6 Jahre
101	Betrieb Teilnehmer Kalb	Seilbeck GbR, Gaisberg 3, Isen Johannes DE 09 49078320	6 Jahre Rose
108	Betrieb Teilnehmer Kalb	Demmelhuber Johann, Oberthal 30, Reischach Antonia DE 09 49649342	7 Jahre Steffi



109	Betrieb Teilnehmer Kalb	Grandl Rosmarie, Hochreith 1, Unterreit Martin DE 09 49311107	7 Jahre
110	Betrieb Teilnehmer Kalb	Hutterer Michael, Piering 35, Markt Julia DE 09 48871345	7 Jahre
112	Betrieb Teilnehmer Kalb	Petermeier Richard, Kinning 4, Niederbergkirchen Steffi DE 09 49158941	7 Jahre
111	Betrieb Teilnehmer Kalb	Ertl Georg, Kirchberg 60, Halsbach Niedermeier Sophia DE 09 49541896	8 Jahre
113	Betrieb Teilnehmer Kalb	Frank Simon, Schönberg 2, Babensham Magdalena DE 09 49539639	8 Jahre
114	Betrieb Teilnehmer Kalb	Haider Christian, Pollmoos 11 a, Ebersberg Julian DE 09 48566798	8 Jahre
115	Betrieb Teilnehmer Kalb	Halmbacher Johann, Lanzing 4, Taufkirchen Göbel Maximilian DE 09 49378598	8 Jahre
116	Betrieb Teilnehmer Kalb	Kurz GbR, Nonnberg 5, Pleiskirchen Franziska DE 09 49303165	8 Jahre

117	Betrieb Teilnehmer Kalb	Aimer Georg, Lukasöd 2, Lohkirchen Philip DE 09 49308503	9 Jahre  Keks
118	Betrieb Teilnehmer Kalb	Ertl Georg, Kirchberg 60, Halsbach Luisa DE 09 49541897	9 Jahre
119	Betrieb Teilnehmer Kalb	Adlberger Nikolaus, Aich 1, Forstinning Nikolaus DE 09 49153209	10 Jahre  Willi
103	Betrieb Teilnehmer Kalb	Bachmaier Thomas, Wambach, Taufkirchen Seppe DE 09 48412878	10 Jahre
120	Betrieb Teilnehmer Kalb	Demmelhuber Johann, Oberthal 30, Reischach Markus DE 09 49649341	10 Jahre  Biene
121	Betrieb Teilnehmer Kalb	Eisenreich Hermann, Großkirchstetten 1, Neumarkt Veronika DE 09 49218579	10 Jahre
122	Betrieb Teilnehmer Kalb	Hanslmeier Josef, Eisenau, Haag Thomas DE 09 49655914	10 Jahre  Maxi
123	Betrieb Teilnehmer Kalb	Mayerhofer Josef, Ployer, Polling Magdalena DE 09 49310096	10 Jahre  Aljazirea

## Klasseneinteilung

Klasse 1	Kühe mit 1 Kalbung	Kat-Nr. 1 – 16
Klasse 2	Kühe mit 2 Kalbungen	Kat-Nr. 17 – 28
Klasse 3	Kühe mit 3 Kalbungen	Kat-Nr. 29 – 35
Klasse 4	Kühe mit 4 Kalbungen	Kat-Nr. 36 – 43
Klasse 5	Kühe mit 5 Kalbungen	Kat-Nr. 44 – 50
Klasse 6	Kühe mit 6 und mehr Kalbungen	Kat-Nr. 51 – 55
Fleckviehdauerleistungskühe		
	100.000 kg Milch	Kat-Nr. 56 – 63



**BESAMUNGSSTATION**

***Besamungsstation***

***Privatmolkerei Bauer GmbH & Co. KG***

***83512 Wasserburg am Inn***

*Telefon: 0 80 71/1 09-2 34, Fax: -2 39, E-Mail: [besamung@bauer-milch.de](mailto:besamung@bauer-milch.de)*

*[www.bauer-besamung.de](http://www.bauer-besamung.de)*

***Töchtergeprüfte Spitzenstiere unserer Station***

		<b>GZW</b>	<b>MW</b>	<b>FW</b>	<b>R</b>	<b>B</b>	<b>F</b>	<b>E</b>	<b>ER</b>
<b>Waldbrand</b>	192441	<b>136</b>	<b>121</b>	<b>107</b>	118	103	116	108	103
<b>Reumut</b>	850712	<b>130</b>	<b>119</b>	<b>110</b>	103	101	107	123	108
<b>Marabu</b>	850364	<b>129</b>	<b>126</b>	<b>96</b>	106	103	99	97	105
<b>Helderberg</b>	179658	<b>127</b>	<b>127</b>	<b>102</b>	125	103	112	121	99
<b>Rotwild</b>	189379	<b>127</b>	<b>114</b>	<b>113</b>	114	111	112	111	105
<b>Resolut</b>	183260	<b>126</b>	<b>122</b>	<b>115</b>	98	101	97	101	101
<b>Rumgold ET</b>	198570	<b>125</b>	<b>117</b>	<b>99</b>	118	83	109	119	108
<b>Raffzahn</b>	162801	<b>125</b>	<b>115</b>	<b>117</b>	105	102	97	135	105
<b>Rumphans</b>	850784	<b>122</b>	<b>115</b>	<b>105</b>	110	113	101	105	105

# Klasse 1 Kühe mit 1 Kalbung

Kat-Nr. 1 - 16

## 1

Züchter: u.

Besitzer: Schmid Stefan, HOHENPOLDING,Wimmburg 1

DORIS DE 09 46745873 Geboren :03.01.12 01.Kalb :10.03.14	MANITOBA 10/00188196 10 DE 09 36487481 gG 124 99 MW 115 99% +558-0,01 +22+0,02 +21 12816T 6711 4,20 282 3,51 236 FW 97 99% 103 90 96 ND 116 99%
1.PM 28,6 4,06 3,35 2.PM 31,3 3,62 3,17 M 1(LC) 3,0	DORA DE 09 42152321 G 95 58% MW 94 57% -52 -0,15 -13 -0,04 -5 + 3/ 2,3 7482 4,05 303 3,52 264
15-177-121-152-692 EKA:26	MV:WATERBERG 10/00195500 10

## 2

Züchter: u.

Besitzer: Hanslmeier Georg, REICHERTSHEIM,Albanstett 1

814 DE 09 46463469 BM Geboren :07.02.12 01.Kalb :08.03.14 Belegt :18.05.14	RUREX *TA 10/00178755 10 DE 09 36189219 gG 115 99 MW 107 99% -6+0,23 +16+0,12 +9 11022T 6655 4,29 286 3,54 236 FW 105 99% 107 97 106 ND 100 99%
1.PM 29,8 3,66 3,17 2.PM 30,1 4,09 3,13 M 1(LC) 1,8	BETTI DE 09 44587686 G 119 40% MW 121 43% +741 -0,06 +26 -0,06 +21 3/1/277 7302 4,04 295 3,54 259
15-183-140-217-814 EKA:25	MV:

## 3

Züchter: Wimmer Theresia, Babensham,Hopfgarten 5

Besitzer: Bernhart Josef, OBERNEUKIRCHEN,Rottner 130

RIA DE 09 46407997 Geboren :26.10.11 01.Kalb :01.03.14 Belegt :11.04.14	RAUCUS *TA 10/00186305 10 DE 09 43878362 gG 122 83 MW 111 85% +732-0,37 +1-0,07 +20 100TG 33T 2390 3,62 87 3,27 78 FW 112 90% 113 99 113 ND 115 67%
1.PM 29,4 4,02 3,08 2.PM 30,2 4,63 3,08	RIANNA DE 09 43060819 G 101 57% MW 104 56% +152 +0,05 +10 -0,05 +1 + 3/ 2,2 7863 4,33 340 3,48 273
15-183-134-120-846 EKA:28	MV:HARVESTER 10/00188124 10

## 4

Züchter: u.

Besitzer: Meindl Matthias, Oberneukirchen, Hartberg 86

ROTKAEP DE 09 46459810 BM Geboren :04.11.11 01.Kalb :11.02.14 Belegt :24.03.14  1/100 3253 3,77 123 3,51 114  M 1(LC) 2,6  15-183-134-130-462 EKA:27	MANDELA 10/00191777 10 DE 09 35684041 gG 121 99 MW 119 99% +500-0,19 +6+0,13 +28 20764T 6672 4,05 270 3,55 237 FW 106 99% 107 95 109 ND 104 99%  RICCOLA DE 09 43896411 ET G 118 58% MW 114 57% +840 -0,25 +15 -0,15 +17 3/1/305 8454 3,74 316 3,39 287  MV:INDER 10/00185081 17
---	--

## 5

Züchter: u.

Besitzer: Staudhammer Rupert, OBERNEUKIRCHEN, Unterdorf 9

VARA DE 09 46688905 Geboren :09.01.12 01.Kalb :04.02.14  1.PM 28,1 4,63 3,47 2.PM 31,7 3,68 3,27 M 1(LC) 3,0  15-183-134-107-792 EKA:25	NARR *TA 10/00165982 09 DE 09 37795843 gG 119 99 MW 112 99% +182+0,04 +10+0,15 +17 6999T 6580 4,25 280 3,58 236 FW 96 99% 96 99 97 ND 115 99%  VABIA DE 09 41110345 G 110 61% MW 105 61% +260 -0,12 +2 -0,01 +9 6/ 4,5 10342 4,06 419 3,54 366  MV:WEINOLD 10/00169367 06
---	---

## 6

Züchter: u.

Besitzer: Weindl Martin, TÜBLING, Wallering 29

S 36481 DE 09 46436481 Geboren :22.12.11 01.Kalb :30.01.14 Belegt :14.03.14  1.PM 27,1 3,04 3,43 2.PM 31,7 2,71 3,45  15-171-133-131-633 EKA:25	WALDBRAND 10/00192441 10 DE 09 40100513 gG 136 95 MW 121 98% +539+0,04 +26+0,15 +30 199T 7048 4,19 295 3,54 249 FW 107 99% 115 96 100 ND 118 79%  S 48003 DE 09 42148003 G 114 60% MW 108 60% +176 +0,09 +14 +0,03 +8 5/ 3,6 8249 4,75 392 3,72 307  MV:WEINOLD 10/00169367 06
---	--

## 7

Züchter: u.

Besitzer: Seisenberger Wolfgang, SANKT WOLFGANG, Kalkgrub 3

FLORIDA DE 09 46450543 Geboren :23.08.11 01.Kalb :25.01.14 Belegt :24.03.14  1/100 2975 4,80 143 3,36 100  M 1(LC) 3,5  15-177-137-188-440 EKA:29	VANSTEIN 10/00191658 06 DE 09 34586859 gG 127 99 MW 118 99% +599+0,02 +27+0,05 +25 45777T 6751 4,19 283 3,51 237 FW 116 99% 118 112 103 ND 110 99%  ELKE DE 09 40053133 G 105 61% MW 102 62% -25 +0,11 +7 +0,01 0 + 6/ 5,1 7320 4,62 338 3,63 265  MV:HOLZMICHL 10/00192011 10
--	--

## 8

Züchter: u.

Besitzer: Bachmaier Thomas, TAUFKIRCHEN, Wambach 16

SUEDWES DE 09 45892917 Geboren :09.06.11 01.Kalb :23.12.13 Belegt :17.04.14 G 120 47% MW 119 45% +746 -0,17 +18 -0,04 +23 1/100 3192 4,08 130 3,15 101  M 101 49% M 1(LC) 2,2  15-177-139-196-291 EKA:30	RESOLUT 10/00183260 16 DE 09 37694254 gG 126 99 MW 122 99% +1053-0,20 +27-0,06 +32 3860T 7186 4,06 292 3,42 246 FW 115 99% 115 111 108 ND 98 99%  SUED DE 09 42154690 G 113 60% MW 110 61% +438 -0,17 +5 +0,01 +16 5/ 3,5 9726 4,06 395 3,48 338  MV:MANDELA 10/00191777 10
--	---

## 9

Züchter: u.

Besitzer: Kobold Matthäus, NEUMARKT-SANKT VEIT, Großthalham 2

WOLKE DE 09 46457912 Pp Geboren :04.10.11 01.Kalb :22.12.13 Belegt :12.01.14 G 99 41% MW 95 41% +48 -0,19 -12 -0,04 -1 1/100 2754 3,61 99 3,54 98  M 107 45% M 1(LC) 3,6  15-183-129-142-721 EKA:27	REINHOLD *TA 10/00164441 10 DE 09 43767950 gG 105 80 MW 105 81% +373-0,14 +5-0,08 +7 100TG 7T 2363 3,82 90 3,26 77 FW 100 92% 97 108 96 ND 106 64%  WICKI DE 09 41294419 G 90 55% MW 88 58% -213 -0,20 -22 -0,04 -10 + 5/ 4,1 7292 3,70 270 3,46 252  MV:WALACHEI 10/00188663 10
---	--

# 10

Züchter: u.

Besitzer: Kneissl Johann, RECHTMEHRING,Allmannsau 9

ZANDER DE 09 45900500 Geboren :03.07.11 01.Kalb :19.12.13 Belegt :05.03.14 G 114 43% MW 119 43% +696 -0,13 +19 -0,03 +22 1/100 3140 3,83 120 3,39 106	IRLAND 10/00605821 A1 AT 741201416 gG 115 86 MW 114 89% +393+0,16 +29+0,03 +16 100TG 50T 2432 4,11 100 3,20 78 FW 91 95% 91 92 97 ND 110 67%
M 94 47% M 1(LC) 1,9 15-183-139-162-449 EKA:30	ZILLI DE 09 40394751 G 110 57% MW 110 60% +564 -0,26 +3 -0,04 +17 6/ 5,4 9053 3,50 317 3,50 317
	MV:REITER 10/00184209 17

# 11

Züchter: u.

Besitzer: Adlberger Nikolaus, Forstinning,Aich 1

586 DE 09 45621052 BM Geboren :13.09.11 01.Kalb :13.12.13 Belegt :22.01.14 G 123 46% MW 119 44% +578 -0,09 +17 +0,05 +24 1/100 3391 2,96 100 3,38 115	BOREAS 10/00172510 10 DE 09 39153378 gG 112 91 MW 111 94% +279+0,02 +13+0,09 +17 72T 6530 4,19 274 3,51 229 FW 110 99% 115 104 100 ND 96 79%
M 98 45% M 1(LC) 2,2 15-175-118-113-586 EKA:27	475 DE 09 40388475 G 126 59% MW 117 58% +731 -0,16 +17 -0,03 +23 + 4/ 3,2 9950 4,07 405 3,57 356
	MV:WINNIPEG 10/00182567 10

# 12

Züchter: u.

Besitzer: Feckl Johann, DORFEN,Hinteröd 1

WIRSCH DE 09 46444559 Geboren :20.11.11 01.Kalb :02.12.13 Belegt :02.03.14 G 115 46% MW 117 44% +510 -0,03 +19 +0,03 +20 1/100 2895 3,93 114 3,32 96	BOREAS 10/00172510 10 DE 09 39153378 gG 112 91 MW 111 94% +279+0,02 +13+0,09 +17 72T 6530 4,19 274 3,51 229 FW 110 99% 115 104 100 ND 96 79%
M 99 47% M 1(LC) 1,8 15-177-115-115-721 EKA:24	WIRBEL DE 09 41684099 G 108 59% MW 116 58% +561 -0,03 +21 -0,02 +18 4/ 3,7 7693 4,38 337 3,58 276
	MV:VODACH 10/00184878 27

# 13

Züchter: u.

Besitzer: Seyfried Albert, MEHRING, Brunn 6

FRANKE DE 09 45878410 Geboren :19.06.11 01.Kalb :01.12.13 Belegt :10.01.14 G 109 47% MW 109 45% +415 -0,21 +1 +0,01 +15 1/100 2751 4,07 112 3,20 88	ROTAX 10/00605394 10 AT 512989147 gG 114 99 MW 104 99% +329-0,32 -11-0,05 +8 4101T 6582 3,95 260 3,42 225 FW 90 99% 93 96 87 ND 112 99%
M 96 47% M 1(LC) 2,0 15-171-124-101-690 EKA:29	FRENZIS DE 09 42650251 G 112 57% MW 117 56% +576 -0,14 +13 +0,05 +24 3/ 2,3 8631 4,40 380 3,89 335
	MV:MANDELA 10/00191777 10

# 14

Züchter: u.

Besitzer: Otter Bernhard, OBERTAUFKIRCHEN, Kielöd 1

ESPRESO DE 09 47058317 Geboren :10.09.11 01.Kalb :26.11.13 Belegt :29.01.14 G 119 49% MW 111 48% +561 -0,20 +8 -0,05 +16 1/100 3067 3,64 112 3,36 103	VANSTEIN 10/00191658 06 DE 09 34586859 gG 127 99 MW 118 99% +599+0,02 +27+0,05 +25 45777T 6751 4,19 283 3,51 237 FW 116 99% 118 112 103 ND 110 99%
M 105 49% M 1(LC) 2,6 15-183-135-210-620 EKA:26	ELSE DE 09 43606051 G 111 61% MW 102 62% +411 -0,25 -2 -0,12 +6 3/ 2,1 8051 4,12 332 3,44 277
	MV:ROUND UP 10/00188325 10

# 15

Züchter: u.

Besitzer: Lipp Josef, SANKT WOLFGANG, Geltenstett 1

BELLA DE 09 46935294 Geboren :09.10.11 01.Kalb :20.11.13 Belegt :11.01.14 G 114 48% MW 109 47% +424 -0,20 +3 -0,01 +14 1/100 3238 3,81 124 3,47 112	RAU 10/00605345 17 AT 653713345 gG 123 99 MW 112 99% +510-0,15 +9+0,00 +18 12106T 6802 4,09 278 3,44 234 FW 103 99% 111 89 101 ND 115 99%
M 100 50% M 1(LC) 1,9 15-177-137-226-309 EKA:25	BAMBI DE 09 42154124 G 108 59% MW 105 58% +324 -0,19 -1 -0,02 +10 + 4/ 3,1 8839 4,04 357 3,49 309
	MV:MAGIRUS 10/00184853 17



# 16

Züchter: u.

Besitzer: Stoiber Christian, BUCHBACH, Sterneck 1

0000482 DE 09 46453436 Geboren :02.09.11 01.Kalb :06.11.13 Belegt :17.03.14 G 113 48% MW 111 48% +624 -0,21 +9 -0,09 +15 1/100 3509 2,86 100 3,06 107	SAMBUCCO *TA 10/00169867 10 DE 09 39530348 gG 111 95 MW 110 98% +221+0,12 +18+0,06 +12 156T 6133 4,25 261 3,47 213 FW 112 99% 116 104 106 ND 90 85%
M 92 38%	LEA DE 09 74543119 G 109 60% MW 107 61% +650 -0,34 +0 -0,13 +13 5/ 4,2 10412 3,30 344 3,26 339
15-183-114-141-482 EKA:26	MV:RUMBA 10/00605190 A3

VER **SICHER** UNGS  
KAMMER  
BAYERN

Ein Stück Sicherheit.

Finanzgruppe

Die Aufgaben in einer Landwirtschaft sind vielfältig. Der Schutz der Versicherungskammer Bayern auch. Gebäude, Maschinen, Ernte, Tiere, Personen: Schutz und Sicherheit aus einer Hand. Wir sind für Sie und Ihren Betrieb da und beraten Sie gerne.

Mehr Informationen erhalten Sie in über 4.000 Versicherungsagenturen und Sparkassen in Ihrer Nähe oder unter [www.versicherungskammer-bayern.de](http://www.versicherungskammer-bayern.de)

# Klasse 2 Kühe mit 2 Kalbungen

Kat-Nr. 17 - 28

## 17

Züchter: u.

Besitzer: Schächner Johann jun., FEICHTEN,Fernreith 4

MIRA DE 09 44885937 BM Geboren :18.07.10 02.Kalb :28.05.14  G 125 55% MW 120 52% +518 +0,04 +24 +0,07 +23 2/1/305 8899 4,56 406 3,90 347  LL: 4896 219 180 M 112 35% ZKZ 1 /399 (0) 15-171-116-117-575 EKA:33	ETTAL 10/00192116 10 DE 09 37746688 gG 111 99 MW 105 99% +114-0,07 +0+0,05 +7 2734T 6645 4,12 274 3,49 232 FW 103 99% 104 93 109 ND 103 98%  MICKI DE 09 39766078 G 124 62% MW 124 64% +509 +0,19 +36 +0,11 +27 6/ 5,5 9992 4,98 498 3,92 392  MV:WEINOLD 10/00169367 06
--	--

## 18

Züchter: u.

Besitzer: Zeller Robert, GRAFING,Hesselfurth,Dorfstr.12

835 DE 09 45391493 Geboren :09.12.10 02.Kalb :20.05.14  G 114 55% MW 110 51% +352 -0,06 +10 +0,01 +13 2/1/305 7921 3,84 304 3,43 272  LL: 4241 152 133 M 103 51% M 1(LC) 2,1 ZKZ 1 /376 (0) 15-175-122-126-835 EKA:29	MANITOBA 10/00188196 10 DE 09 36487481 gG 124 99 MW 115 99% +558-0,01 +22+0,02 +21 12816T 6711 4,20 282 3,51 236 FW 97 99% 103 90 96 ND 116 99%  LARA DE 09 40139828 G 101 61% MW 105 61% +228 -0,09 +2 +0,00 +8 + 5/ 5,0 9560 3,97 380 3,47 332  MV:WEIPOINT 10/00182361 17
--	--

## 19

Züchter: u.

Besitzer: Schöberl Johann, REICHERTSHEIM,Rottenstedt 1

GUNDULA DE 09 45405901 Geboren :03.01.11 02.Kalb :05.05.14  G 119 54% MW 116 51% +513 -0,07 +16 +0,03 +21 2/1/305 8320 4,03 335 3,65 303  LL: 5457 209 192 M 103 51% M 1(LC) 2,1 ZKZ 1 /414 (0) 15-183-140-101-936 EKA:26	VANDOR 10/00605455 A1 AT 080420572 gG 121 99 MW 121 99% +722-0,07 +24+0,05 +29 1809T 6994 4,11 288 3,41 238 FW 106 99% 113 103 93 ND 91 97%  GUTE DE 09 43063976 G 109 58% MW 105 58% +203 -0,07 +3 -0,01 +7 + 3/ 2,7 7816 4,10 321 3,55 277  MV:RASTAL *TA 10/00185057 17
--	--

## 20

Züchter: u.

Besitzer: Hainz Georg u.Coletta, BABENSHAM,Hopfgarten 3

LEMONE DE 09 45858996 BM Geboren :20.02.11 02.Kalb :14.03.14 Belegt :26.04.14 G 121 54% MW 124 51% +728 +0,03 +33 -0,01 +25 2/1/294 7705 4,56 351 3,57 275	RICKI 10/00185642 17 DE 09 38806653 gG 125 97 MW 128 99% +747+0,23 +49+0,14 +37 309T 6684 4,27 285 3,50 234 FW 114 99% 115 111 105 ND 94 88%
LL: 4730 203 166 M 89 51% M 1(LC) 1,5 ZKZ 1 /338 (0) 14-187-116-127-757 EKA:26	LESSI DE 09 43777160 G 108 59% MW 104 59% +459 -0,22 +2 -0,13 +6 4/ 2,6 9143 3,76 344 3,45 315
	MV:ILION 10/00185090 10

## 21

Züchter: u.

Besitzer: Maier Franz, Pleiskirchen,Vorach 1

744 DE 09 46137182 Geboren :05.02.11 02.Kalb :15.02.14  G 120 54% MW 117 51% +721 -0,14 +18 -0,07 +20 2/1/305 8165 3,98 325 3,27 267	RESOLUT 10/00183260 16 DE 09 37694254 gG 126 99 MW 122 99% +1053-0,20 +27-0,06 +32 3860T 7186 4,06 292 3,42 246 FW 115 99% 115 111 108 ND 98 99%
LL: 6176 234 190 M 99 34% ZKZ 1 /356 (0) 15-171-127-101-744 EKA:25	676 DE 09 43543583 G 122 58% MW 116 58% +593 -0,05 +20 -0,04 +18 4/ 2,7 10697 4,26 456 3,51 376
	MV:VANSTEIN 10/00191658 06

## 22

Züchter: u.

Besitzer: Wieser Konrad, Frauenneuharting,Dorfstr.15

ZOTTEL DE 09 45390710 Geboren :13.01.11 02.Kalb :05.02.14 Belegt :24.04.14 G 118 49% MW 116 51% +475 -0,08 +13 +0,07 +22 2/1/305 7346 3,79 279 3,47 255	RICKI 10/00185642 17 DE 09 38806653 gG 125 97 MW 128 99% +747+0,23 +49+0,14 +37 309T 6684 4,27 285 3,50 234 FW 114 99% 115 111 105 ND 94 88%
LL: 6216 233 214 M 108 51% M 1(LC) 2,5 ZKZ 1 /376 (0) 15-175-119-102-1153 EKA:24	ZORA DE 09 42252650 G 104 57% MW 98 56% +80 -0,22 -13 +0,01 +4 + 2/1/274 6432 3,59 231 3,53 227
	MV:MARTL DE 10/00184583 17

## 23

Züchter: u.

Besitzer: Demmelhuber Johann jun., REISCHACH, Oberthal 30

ZIRMA DE 09 45387457 Geboren :20.11.10 02.Kalb :27.01.14 Belegt :09.04.14 G 114 55% MW 112 52% +625 -0,15 +14 -0,11 +13 2/1/305 9065 4,34 393 3,58 325	RAU 10/00605345 17 AT 653713345 gG 123 99 MW 112 99% +510-0,15 +9+0,00 +18 12106T 6802 4,09 278 3,44 234 FW 103 99% 111 89 101 ND 115 99%
LL: 8341 358 296 M 107 51% M 1(LC) 2,9 ZKZ 1 /392 (0) 15-171-129-109-536 EKA:25	ZAIDA DE 09 41287134 G 95 61% MW 99 62% +301 -0,22 -4 -0,15 0 + 6/ 5,0 6893 3,77 260 3,58 247
	MV:DAVID 10/00185613 17

## 24

Züchter: u.

Besitzer: Seilbeck GbR, ISEN, Gaisberg 3

RIKARDA DE 09 45146633 Geboren :17.07.10 02.Kalb :26.12.13 Belegt :10.03.14 G 118 55% MW 115 53% +724 -0,16 +17 -0,11 +17 2/1/305 9026 3,77 340 3,43 310	DIDIMUS 10/00183360 10 DE 09 38403540 gG 110 97 MW 111 99% +818-0,34 +7-0,15 +17 509T 7090 3,92 278 3,37 239 FW 98 99% 101 93 100 ND 111 89%
LL: 8451 317 287 M 106 53% M 1(LC) 2,5 ZKZ 1 /367 (0) 15-177-123-163-905 EKA:29	RIKE DE 09 38468518 LL G 120 70% MW 113 73% +430 +0,10 +25 -0,04 +12 9/ 6,9 10329 4,27 441 3,59 371
	MV:RUAP 10/00191085 10

## 25

Züchter: u.

Besitzer: Mayerhofer Josef, POLLING, Ployer 1

ALBANI DE 09 45405173 Geboren :08.10.10 02.Kalb :12.12.13 Belegt :09.04.14 G 105 55% MW 104 53% +397 -0,21 +1 -0,08 +8 2/1/288 7493 3,95 296 3,57 268	RAU 10/00605345 17 AT 653713345 gG 123 99 MW 112 99% +510-0,15 +9+0,00 +18 12106T 6802 4,09 278 3,44 234 FW 103 99% 111 89 101 ND 115 99%
LL: 7097 278 252 M 102 34% ZKZ 1 /343 (0) 15-183-136-163-855 EKA:27	ALBANA DE 09 39500989 G 81 61% MW 89 63% -54 -0,21 -17 -0,15 -12 + 7/ 6,1 7727 4,00 309 3,32 256
	MV:ELBRUS A* 10/00184534 16

## 26

Züchter: Hackl Michael, Wessobrunn,Forst Gmain 4

Besitzer: Irl Johann, FRAUNBERG, Oberbierbach 6

WUERFEL DE 09 40992616 Geboren :09.10.10 02.Kalb :29.11.13 Belegt :10.04.14 G 105 56% MW 100 53% +112 -0,19 -9 +0,01 +5 2/1/300 7352 3,98 293 3,72 273	ETTAL 10/00192116 10 DE 09 37746688 gG 111 99 MW 105 99% +114-0,07 +0+0,05 +7 2734T 6645 4,12 274 3,49 232 FW 103 99% 104 93 109 ND 103 98%
LL: 7352 293 273 M 114 48% M 1(LC) 3,0 ZKZ 1/362 (0) 15-177-120-142-658 EKA:26	EVI DE 09 42873524 G 93 61% MW 94 63% -7 -0,23 -17 -0,02 -2 + 3/ 2,8 7920 3,65 289 3,40 269
	MV:HOFHERR 10/00195800 02

## 27

Züchter: u.

Besitzer: Halmbacher Johann, TAUFKIRCHEN,Lanzing 4

MAYA DE 09 44747939 Geboren :30.06.10 02.Kalb :24.11.13 Belegt :26.01.14 G 116 54% MW 119 52% +1083 -0,35 +16 -0,14 +26 2/1/305 8076 3,60 291 3,63 293 HL:13/ 9497 3,72 353 3,68 350 LL: 9920 368 364 M 109 51% M 1(LC) 2,2 ZKZ 1/438 (0) 15-183-145-141-778 EKA:26	DIDIMUS 10/00183360 10 DE 09 38403540 gG 110 97 MW 111 99% +818-0,34 +7-0,15 +17 509T 7090 3,92 278 3,37 239 FW 98 99% 101 93 100 ND 111 89%
	MONALIS DE 09 38713173 G 112 56% MW 118 60% +1012 -0,32 +16 -0,12 +26 + 6/ 5,0 10302 3,44 354 3,54 365
	MV:RUBIN 10/00185221 *

## 28

Züchter: u.

Besitzer: LfL Abt. Versuchsbetrieb, POING,Prof.-Zornstr.9

IKEA DE 09 17192454 BM Pp Geboren :19.01.10 02.Kalb :14.08.13 Belegt :26.12.13 G 114 55% MW 114 54% +902 -0,43 +3 -0,09 +25 2/1/284 10408 3,67 382 3,69 384 HL:13/ 11125 3,70 411 3,66 408 LL: 12216 448 444 M 91 34% M 1/ 2,1 ZKZ 1/351 (0) 15-175-135-201-572 EKA:31	HISTORY 10/00185129 16 DE 09 37255357 gG 118 98 MW 113 99% +515-0,31 -3+0,04 +21 1093T 6470 3,97 257 3,48 225 FW 89 99% 88 100 89 ND 115 94%
	INKEN P DE 09 18198014 ET G 99 59% MW 99 60% +419 -0,35 -9 -0,14 +4 + 2/1/305 7768 3,65 283 3,34 259
	MV:ROMEL A 10/00169052 06

# SCHLÖGL

Fahrzeugbau — Pfarrkirchen

Unser Betrieb repariert und fertigt Anhänger und Aufbauten  
nach Ihren Wünschen und Angaben



Wir haben immer eine große Auswahl an verschiedensten  
Anhängern auf Lager und sind nicht nur Hersteller, sondern  
auch Händler folgender Firmen



Schlögl Fahrzeugbau GmbH  
Industriestr. 6  
84347 Pfarrkirchen

Tel.: 08561/1725  
Fax: 08561/6284  
info@schloegl-fahrzeugbau.de

# Klasse 3 Kühe mit 3 Kalbungen

Kat-Nr. 29 - 35

## 29

Züchter: u.

Besitzer: Baumgartner Josef, Reischach, Hoheneck 34

MARINA DE 09 44347465 BM Geboren :07.11.09 03.Kalb :19.03.14  G 124 56% MW 116 55% +436 -0,01 +17 +0,06 +20 3/1/305 7015 3,96 278 3,69 259 HL:13/ 8653 4,09 354 3,60 311 LL: 13393 527 477 M 96 34% M 3/ 2,7 ZKZ 2 /366 (0) 15-171-129-102-589 EKA:28	WAL 10/00605218 17 AT 841069834 gG 126 99 MW 115 99% +774-0,13 +21-0,08 +21 13275T 6653 4,05 270 3,37 224 FW 105 99% 103 96 113 ND 116 99%  MARLIS DE 09 41786714 G 117 59% MW 114 59% +197 +0,13 +18 +0,13 +17 5/ 3,9 8704 4,54 395 3,69 321  MV:VANSTEIN 10/00191658 06
--	---

## 30

Züchter: u.

Besitzer: Deutinger Josef, BOCKHORN, Ferteln 51

RILONA DE 09 44583267 BM Geboren :21.10.09 03.Kalb :10.03.14  G 123 57% MW 114 56% +701 -0,26 +8 -0,03 +22 3/1/303 7640 3,60 275 3,66 280 HL:13/ 9718 3,57 347 3,68 357 LL: 16611 592 605 M 95 35% ZKZ 2 /397 (0) 15-177-113-201-957 EKA:26	HUASCARAN 10/00191995 16 DE 09 37252293 gG 117 99 MW 113 99% +638-0,32 +1-0,03 +20 5098T 6748 3,92 264 3,43 231 FW 115 99% 114 108 113 ND 93 99%  RIMINI DE 09 40237239 G 118 61% MW 108 63% +429 -0,08 +12 -0,09 +9 6/ 5,1 9220 3,93 363 3,47 320  MV:RUAP 10/00191085 10
--	--

## 31

Züchter: u.

Besitzer: Bruckner Josef GdB, MARKTL, Irgarting 25

845N739 DE 09 43886694 Geboren :31.10.09 03.Kalb :13.01.14 Belegt :27.03.14 G 118 57% MW 115 55% +477 -0,01 +19 -0,01 +16 3/1/304 7942 4,36 346 3,54 281 HL:13/ 9904 4,15 411 3,56 352 LL: 16133 674 568 M 99 51% M 2(LC) 2,4 ZKZ 2 /350 (0) 15-171-123-123-845 EKA:27	MANITOBA 10/00188196 10 DE 09 36487481 gG 124 99 MW 115 99% +558-0,01 +22+0,02 +21 12816T 6711 4,20 282 3,51 236 FW 97 99% 103 90 96 ND 116 99%  739N623 DE 09 40914039 G 96 61% MW 100 62% -117 +0,08 +1 +0,06 +0 + 5/ 4,0 6915 4,24 293 3,58 248  MV:ROIBOS 10/00187967 10
---	--

## 32

Züchter: Blüml Martin, HALSBACH, Heitzenberg 13

Besitzer: Bachmaier Leonhard jun., HOHENPOLDING, Landwirt, Ramperting 2

DORO DE 09 44429854 BM Geboren :27.09.09 03.Kalb :28.12.13 Belegt :17.03.14 G 120 58% MW 121 59% +635 -0,06 +22 +0,07 +28 3/1/291 8208 4,29 352 3,75 308 HL:13/ 9677 4,27 414 4,10 396 LL: 17885 765 704 M 113 49% ZKZ 2 /390 (0) 15-177-121-110-599 EKA:25	MANDELA 10/00191777 10 DE 09 35684041 gG 121 99 MW 119 99% +500-0,19 +6+0,13 +28 20764T 6672 4,05 270 3,55 237 FW 106 99% 107 95 109 ND 104 99%
	DILL DE 09 40654545 G 103 59% MW 107 60% +86 +0,12 +12 +0,05 +7 + 3/ 2,9 7587 4,73 359 3,81 289
	MV:ALTAI 10/00187817 10

## 33

Züchter: u.

Besitzer: Stadler Johann, OBERBERGKIRCHEN, Haid 1

DANI DE 09 43716194 BM Geboren :04.08.09 03.Kalb :16.10.13 Belegt :21.03.14 G 127 58% MW 117 56% +801 -0,26 +12 -0,05 +24 3/1/299 8503 3,45 293 3,32 282	ILION 10/00185090 10 DE 09 36284807 gG 117 99 MW 105 99% +250-0,09 +4-0,01 +8 11335T 6596 4,10 270 3,45 227 FW 112 99% 114 103 107 ND 114 99%
LL: 16515 582 554 M 110 52% M 2(LC) 3,1 ZKZ 2 /358 (0) 15-183-132-158-055 EKA:27	DAGMAR DE 09 38822095 G 124 58% MW 121 57% +935 -0,21 +21 -0,07 +27 + 2/ 2,3 9067 3,72 338 3,60 326
	MV:RESOLUT 10/00183260 16

## 34

Züchter: u.

Besitzer: Kögl Anton jun., KIRCHSEEON, Buch, Zornedinger Str. 16

ALPE DE 09 43192866 BM Geboren :20.12.08 03.Kalb :14.10.13 Belegt :23.02.14 G 122 55% MW 114 55% +159 +0,24 +24 +0,09 +12 3/ 2,0 7838 5,07 397 3,93 308 HL:13/ 7848 5,30 416 4,21 331 LL: 15999 811 629 M 106 48% M 2(LC) 3,1 ZKZ 2 /380 (0) 15-175-124-103-576 EKA:33	WILLENBERG 10/00185904 17 DE 09 40049340 gG 131 90 MW 117 94% +597+0,12 +34+0,00 +21 91T 6544 4,24 277 3,43 225 FW 119 95% 113 114 118 ND 117 77%
	ALPINA DE 09 31850817 LL G 96 56% MW 96 62% -236 +0,13 -1 +0,01 -7 +12/11,8 8555 4,27 365 3,66 313
	MV: *



# 35

Züchter: u.

Besitzer: Günthner-Biller Anton, AßLING, Pfadendorf 4

AMORA DE 09 43888492 Geboren :18.01.09 03.Kalb :12.10.13 Belegt :27.11.13 G 112 57% MW 107 57% +638 -0,28 +5 -0,15 +10 3/ 2,0 8897 3,91 348 3,36 299 HL:13/ 9427 3,83 362 3,42 323 LL: 18111 708 609 M 94 34% ZKZ 2 /378 (0) 15-175-112-139-742 EKA:32	MAJOR TOM 10/00191738 10 DE 09 34175298 gG 106 98 MW 106 99% +434-0,17 +5-0,08 +9 682T 6408 3,98 255 3,37 216 FW 108 99% 105 110 105 ND 97 94%
	ALBERTA DE 09 39766184 G 119 63% MW 111 65% +632 -0,12 +17 -0,12 +13 7/ 5,6 10098 4,03 407 3,29 332
	MV:RUAP 10/00191085 10



*„Ich bin ein Gourmeggle.“*

# Klasse 4 Kühe mit 4 Kalbungen

Kat-Nr. 36 - 43

## 36

Züchter: u.

Besitzer: Frank Simon jun., BABENSHAM,Schönberg 2

IMPERIA DE 09 43378476 Geboren :22.11.08 04.Kalb :11.06.14  G 112 57% MW 111 56% +519 -0,09 +14 -0,07 +13 4/ 2,5 8278 4,10 339 3,20 265 HL:12/ 8953 4,26 381 3,22 288 LL: 20321 832 652 M 101 35% ZKZ 3 /384 (0) 14-187-116-110-687 EKA:29	ROUND UP 10/00188325 10 DE 09 36487534 gG 118 99 MW 108 99% +341-0,03 +12-0,02 +11 5310T 6796 4,15 282 3,46 235 FW 118 99% 117 114 110 ND 108 99%  ISABELA DE 09 38986443 G 92 61% MW 102 62% +91 -0,05 +0 -0,01 +3 + 4/ 3,3 7490 4,29 321 3,30 247  MV:SAFIR 10/00184538 10
---	--

## 37

Züchter: u.

Besitzer: Angerer Josef, RECHTMEHRING,Schreiern 2

259 DE 09 42342856 BM Geboren :28.08.08 04.Kalb :25.04.14  G 122 58% MW 116 57% +748 -0,10 +23 -0,12 +17 4/ 2,7 8996 4,22 380 3,13 282  LL: 24574 1038 769 M 104 51% M 1(LC) 2,0 ZKZ 3 /401 (0) 15-183-139-170-259 EKA:28	RAU 10/00605345 17 AT 653713345 gG 123 99 MW 112 99% +510-0,15 +9+0,00 +18 12106T 6802 4,09 278 3,44 234 FW 103 99% 111 89 101 ND 115 99%  0000000 DE 09 40385650 G 111 61% MW 112 62% +465 +0,02 +21 -0,06 +12 + 5/ 4,8 8884 4,08 363 3,45 306  MV:WATERBERG 10/00195500 10
--	--

## 38

Züchter: Walschwinkler Ludwig, ALTÖTTING,Oberholzhausen 81

Besitzer: Mittermüller Christian, ERHARTING,Unterrohrbach 4a

NENA DE 09 42649106 Geboren :26.05.08 04.Kalb :24.03.14 Belegt :09.05.14 G 108 58% MW 110 56% +472 -0,12 +11 -0,05 +13 4/ 3,0 8837 4,11 364 3,69 326 HL:13/ 8926 3,81 340 3,60 321 LL: 26413 1087 974 M 101 51% M 1(LC) 1,8 ZKZ 3 /418 (0) 15-183-116-105-724 EKA:29	RUMEN 10/00605321 10 AT 864481742 gG 99 99% MW 108 99% +220+0,15 +20+0,03 +10 3645T 6619 4,27 283 3,47 229 FW 95 99% 99 91 97 ND 80 99%  DIANA DE 09 40385226 G 111 58% MW 105 58% +520 -0,28 +0 -0,11 +9 + 3/1/284 7113 3,83 273 3,29 234  MV:WATERBERG 10/00195500 10
---	---

# 39

Züchter: u.

Besitzer: Schächner Johann jun., FEICHTEN,Fernreith 4

ISLAND DE 09 43301076 Geboren :17.11.08 04.Kalb :04.03.14 Belegt :10.05.14 G 115 58% MW 109 57% +479 -0,17 +7 -0,04 +13 4/ 2,4 9579 3,86 370 3,57 342 HL:13/ 10219 3,96 404 3,57 365 LL: 23252 898 831 M 109 35% ZKZ 3 /347 (0) 15-171-116-117-536 EKA:29	ROUND UP 10/00188325 10 DE 09 36487534 gG 118 99 MW 108 99% +341-0,03 +12-0,02 +11 5310T 6796 4,15 282 3,46 235 FW 118 99% 117 114 110 ND 108 99%
	ISULA DE 09 39766065 G 111 62% MW 110 63% +502 -0,16 +8 -0,05 +14 + 6/ 5,8 8636 4,14 358 3,59 310
	MV:WATERBERG 10/00195500 10

# 40

Züchter: u.

Besitzer: Lohmeyer Johann, GRAFING,Eisendorferstr. 6

GESINE DE 09 43451272 BM Geboren :11.01.09 04.Kalb :25.01.14 Belegt :21.03.14 G 122 58% MW 118 57% +563 -0,12 +14 +0,09 +27 4/ 2,7 8337 4,47 372 3,79 316 HL:13/ 8605 4,52 389 3,82 329 LL: 22543 1007 855 M 113 51% M 2(LC) 3,4 ZKZ 3 /368 (0) 15-175-122-152-344 EKA:24	MANDELA 10/00191777 10 DE 09 35684041 gG 121 99 MW 119 99% +500-0,19 +6+0,13 +28 20764T 6672 4,05 270 3,55 237 FW 106 99% 107 95 109 ND 104 99%
	GISELA DE 09 41103157 G 113 59% MW 115 61% +652 -0,09 +20 -0,06 +18 + 5/ 4,6 8592 4,93 423 3,44 296
	MV:HARLEKIN 10/00605274 08

# 41

Züchter: u.

Besitzer: Rappensperger Franz, ERHARTING,Rohrbach 9

BETSI DE 09 43063483 Geboren :06.09.08 04.Kalb :29.12.13 Belegt :17.02.14 G 115 59% MW 109 58% +372 +0,00 +15 -0,05 +9 4/ 2,7 9331 4,41 411 3,48 325	ILION 10/00185090 10 DE 09 36284807 gG 117 99 MW 105 99% +250-0,09 +4-0,01 +8 11335T 6596 4,10 270 3,45 227 FW 112 99% 114 103 107 ND 114 99%
LL: 25182 1110 877 M 103 38% ZKZ 3 /358 (0) 15-183-116-102-626 EKA:28	BERTA DE 09 38078646 G 103 59% MW 103 62% -276 +0,37 +14 +0,12 -1 + 5/ 4,7 7142 5,32 380 4,10 293
	MV:RO 80 10/00188234 08

## 42

Züchter: u.

Besitzer: Löw Martin, BABENSHAM, Bärnham, Kreuzstauden 2

GONDL DE 09 42642753 BM Geboren :09.01.08 04.Kalb :14.12.13 Belegt :17.03.14 G 113 58% MW 110 57% +368 -0,01 +14 -0,03 +10 4/ 2,8 10281 3,93 404 3,33 342 HL:13/ 10844 3,97 430 3,36 365 LL: 29039 1142 967 M 105 50% M 2(LC) 2,6 ZKZ 3 /369 (0) 14-187-116-206-558 EKA:35	MANITOBA 10/00188196 10 DE 09 36487481 gG 124 99 MW 115 99% +558-0,01 +22+0,02 +21 12816T 6711 4,20 282 3,51 236 FW 97 99% 103 90 96 ND 116 99%
	GOLDIE DE 09 38062946 G 90 60% MW 95 59% -101 +0,04 -1 -0,08 -9 + 3/ 2,6 8509 3,95 336 3,39 288
	MV:RINGO 10/00187078 16

## 43

Züchter: u.

Besitzer: Salzeder Alois, GRÜNTEGERNBACH, Weg 1

ZUGSPIT DE 09 42746491 Geboren :01.08.08 04.Kalb :14.10.13 Belegt :30.01.14 G 113 58% MW 105 57% +537 -0,37 -6 -0,08 +12 4/ 2,7 10166 3,53 359 3,71 378 HL:13/ 11069 3,26 360 3,53 391 LL: 27517 971 1022 M 98 35% ZKZ 3 /334 (0) 15-177-115-328-765 EKA:29	ENRICO *TA 10/00187454 10 DE 09 16200528 gG 99 99% MW 97 99% -249-0,05 -14+0,09 -3 18555T 6157 4,09 252 3,50 216 FW 101 99% 94 102 109 ND 103 99%
	ZANKL DE 09 40390323 G 108 61% MW 99 61% +235 -0,25 -9 -0,08 +2 6/ 5,2 7705 3,72 287 3,69 284
	MV:ROMEL A 10/00169052 06

**Die genomischen Zuchtwerte sind klasse,  
aber der optimale Bulle sieht anders aus.**



Und keiner versteht was vom Vieh!

**Mit  BAYERN<sup>TYP</sup>  
wäre das nicht passiert!**



 **BAYERN<sup>TYP</sup>**

Das andere Anpaarungsprogramm

[www.bayern-genetik.de](http://www.bayern-genetik.de)

# Klasse 5 Kühe mit 5 Kalbungen

Kat-Nr. 44 - 50

## 44

Züchter: u.

Besitzer: Hilger Johann, EBERSBERG, Traxl 16

ZARA DE 09 42652271 Geboren :06.04.08 05.Kalb :06.04.14  G 108 60% MW 98 60% +245 -0,30 -12 -0,08 +2 5/ 3,4 7984 3,66 292 3,44 275 HL:12/ 8574 3,48 299 3,45 296 LL: 27123 993 934 M 101 38% ZKZ 4 /357 (0) 15-175-115-153-577 EKA:25	RAU 10/00605345 17 AT 653713345 gG 123 99 MW 112 99% +510-0,15 +9+0,00 +18 12106T 6802 4,09 278 3,44 234 FW 103 99% 111 89 101 ND 115 99%  ZARTE DE 09 37167882 G 86 61% MW 82 61% -313 -0,25 -30 -0,11 -18 + 6/ 4,9 6827 4,13 282 3,48 238  MV:POLDI 10/00184248 17
--	--

## 45

Züchter: u.

Besitzer: Wieser Konrad, Frauenneuharting, Dorfstr. 15

LEONORA DE 09 42252654 Geboren :26.12.07 05.Kalb :27.01.14 Belegt :01.04.14 G 116 59% MW 109 58% +551 -0,22 +6 -0,07 +14 5/ 3,6 10461 3,69 386 3,42 358 HL:13/ 10751 3,87 416 3,32 357 LL: 37690 1390 1290 M 111 51% M 2(LC) 3,5 ZKZ 4 /359 (0) 15-175-119-102-1032 EKA:26	DIONIS 10/00605306 A1 AT 447242233 gG 111 99 MW 104 99% +213-0,26 -11+0,00 +7 18144T 6353 4,01 255 3,42 217 FW 109 99% 108 105 107 ND 107 99%  216 DE 09 39492974 G 99 59% MW 98 61% -123 +0,09 +2 +0,00 -5 + 5/ 4,4 5910 4,07 240 3,52 208  MV:REWIESER 10/00185315 02
---	---

## 46

Züchter: u.

Besitzer: Fleidl Johann jun., Griesstätt, Bach 1

MOLDAU DE 09 42139975 BM P* Geboren :14.01.08 05.Kalb :25.01.14 Belegt :25.03.14 G 123 59% MW 118 59% +950 -0,21 +22 -0,14 +22 5/ 3,5 10982 3,93 432 3,48 382 HL:12/ 11478 4,05 465 3,50 402 LL: 38421 1510 1336 M 103 53% M 2(LC) 2,8 ZKZ 4 /349 (0) 14-187-134-107-665 EKA:27	MANITOBA 10/00188196 10 DE 09 36487481 gG 124 99 MW 115 99% +558-0,01 +22+0,02 +21 12816T 6711 4,20 282 3,51 236 FW 97 99% 103 90 96 ND 116 99%  MOSKAU DE 09 37778674 G 98 61% MW 99 62% +279 -0,16 -1 -0,15 -2 + 4/ 2,9 8356 4,34 363 3,59 300  MV:REHARD 10/00605099 17
--	--

## 47

Züchter: u.

Besitzer: Hilger Alois, BABENSHAM, Windgrad 4

INKA DE 09 41603380 Geboren :15.08.07 05.Kalb :08.01.14 Belegt :24.03.14 G 111 57% MW 102 57% +64 -0,02 +1 +0,01 +3 5/ 3,7 8709 4,06 354 3,63 316 HL:12/ 8856 4,03 357 3,67 325 LL: 32162 1307 1166 M 104 50% M 1(LC) 2,4 ZKZ 4 /362 (0) 14-187-116-136-379 EKA:29	MERWERT 10/00179015 16 DE 09 38747417 gG 103 92 MW 100 95% -134+0,06 -1+0,08 +1 97T 5882 4,16 245 3,48 205 FW 97 93% 102 83 105 ND 110 84%  IRIS DE 09 35873833 G 101 61% MW 93 62% -166 -0,05 -10 -0,02 -7 + 6/ 5,7 8106 4,03 326 3,38 274  MV:ENGADIN *TA 10/00191307 10
---	--

## 48

Züchter: u.

Besitzer: Lebacher Helmut, TYRLACHING, Loding 5

EDLWEIS DE 09 41869983 Geboren :14.01.08 05.Kalb :30.11.13 Belegt :29.03.14 G 109 59% MW 99 59% +70 -0,18 -11 +0,02 +4 5/ 3,6 8755 4,01 351 3,64 319 HL:11/ 8960 3,82 343 3,81 342 LL: 31277 1254 1138 M 101 53% M 2(LC) 2,5 ZKZ 4 /341 (0) 15-171-134-137-713 EKA:26	RAU 10/00605345 17 AT 653713345 gG 123 99 MW 112 99% +510-0,15 +9+0,00 +18 12106T 6802 4,09 278 3,44 234 FW 103 99% 111 89 101 ND 115 99%  ELKE DE 09 38412534 G 88 57% MW 86 56% -452 -0,09 -25 +0,04 -13 + 2/1/305 7528 3,82 287 3,45 259  MV:EWEIN A 10/00191341 17
--	--

## 49

Züchter: u.

Besitzer: Traunsteiner Ludwig GdbR., Kirchensur, SchnaitseeStr. 6

FLADY DE 09 40906039 BM Geboren :20.07.07 05.Kalb :12.09.13 Belegt :04.11.13 G 115 60% MW 114 60% +553 -0,14 +12 +0,00 +19 5/ 3,9 9539 4,23 404 3,73 356 HL:11/ 10220 4,04 413 3,74 383 LL: 37086 1570 1382 M 119 53% M 2(LC) 2,9 ZKZ 4 /350 (0) 14-187-113-181-714 EKA:28	WATERBERG 10/00195500 10 DE 09 32739095 gG 112 99 MW 113 99% +515-0,14 +11+0,01 +19 20320T 6653 4,07 270 3,47 231 FW 106 99% 103 106 106 ND 106 99%  FLORA DE 09 39482567 G 99 60% MW 96 60% +130 -0,20 -9 -0,09 -2 + 3/ 2,9 6853 3,92 268 3,35 230  MV:HOFBERG 10/00184564 08
---	--

# 50

Züchter: u.

Besitzer: Thaller Stefan u. E., AMERANG, Ellering 12

LARISSA DE 09 41278881 BM Geboren :21.09.06 05.Kalb :20.05.13 Belegt :14.12.13 G 120 61% MW 117 62% +881 -0,22 +19 -0,12 +21 5/ 4,6 10498 3,75 394 3,45 362 HL:12/ 10746 3,33 358 3,38 364 LL: 48462 1818 1670 M 92 56% M 2(LC) 2,2 ZKZ 4 /388 (0) 14-187-113-102-599 EKA:29	VANSTEIN 10/00191658 06 DE 09 34586859 gG 127 99 MW 118 99% +599+0,02 +27+0,05 +25 45777T 6751 4,19 283 3,51 237 FW 116 99% 118 112 103 ND 110 99%
	LUZIA DE 09 35391306 LL G 94 63% MW 100 66% +652 -0,42 -6 -0,25 +3 +10/ 9,8 10071 3,35 337 3,15 317
	MV:HODOL 10/00184527 17

## Grünfuttertrocknungsgenossenschaft Kirchdorf a. H. eG



Hornau 40

83052 Bruckmühl

[www.futtertrocknung-kirchdorf.de](http://www.futtertrocknung-kirchdorf.de)

### Ankauf & Verkauf

Grün- und Maiscobs, Heuballen

Körnermais

Tel.: +49 8062/72898-0

Stroh

Fax: +49 8062/72898-59

Hackschnitzel

[info@futtertrocknung-kirchdorf.de](mailto:info@futtertrocknung-kirchdorf.de)



# Klasse 6 Kühe mit 6 und mehr Kalbungen

Kat-Nr. 51 - 55

## 51

Züchter: u.

Besitzer: Zosseder Rupert, SOYEN, Hannstatt 1

BERTAL DE 09 41354801 P* Geboren :15.08.06 06.Kalb :11.03.14  G 107 59% MW 102 59% +405 -0,22 +0 -0,13 +4 6/ 4,9 8851 3,69 327 3,37 299 HL:12/ 9779 3,61 354 3,40 332 LL: 43505 1606 1468 M 106 51% M 2(LC) 2,8 ZKZ 5 /391 (0) 14-187-176-126-409 EKA:27	MARTL DE 10/00184583 17 DE 09 31098195 gG 109 99 MW 105 99% +158-0,10 -1+0,03 +8 2809T 6674 4,06 271 3,47 232 FW 91 99% 97 95 84 ND 109 99%  428 DE 09 38603209 G 86 62% MW 88 63% -230 -0,09 -16 -0,10 -15 + 4/ 4,9 6686 4,03 270 3,50 234  MV:REHARD 10/00605099 17
---	---

## 52

Züchter: Putzhammer Peter, OBERNEUKIRCHEN, Auersdorf, Lindenstr. 10

Besitzer: Putzhammer Peter, OBERNEUKIRCHEN, Auersdorf, Lindenstr. 10

GALLA DE 09 40921905 BM Geboren :29.04.06 06.Kalb :28.11.13 Belegt :03.02.14 G 112 58% MW 113 57% +794 -0,19 +17 -0,17 +15 6/ 4,4 11825 4,58 541 3,52 416 HL:13/ 12410 4,91 609 3,47 431 LL: 51999 2379 1830 M 103 35% ZKZ 5 /333 (0) 15-183-124-124-025 EKA:36	REMBRANDT 10/00605145 17 AT 446573411 gG 107 99 MW 107 99% +590-0,20 +9-0,14 +10 9227T 6428 4,00 257 3,36 216 FW 110 99% 108 108 107 ND 102 99%  111 DE 09 38255075 G 93 50% MW 90 44% -177 -0,03 -10 -0,08 -12  MV:ENRICO *TA 10/00187454 10
--	--

## 53

Züchter: u.

Besitzer: Kronester Kaspar, OBERPFRAMMERN, Niederpfammern, Buchenweg 2

BIAFRA DE 09 39852322 Geboren :30.08.05 07.Kalb :25.10.13 Belegt :24.01.14 G 105 63% MW 102 66% +296 -0,17 0 -0,09 +4 7/ 5,9 8959 4,13 370 3,56 319 HL:13/ 10469 4,44 465 3,40 356 LL: 52453 2164 1867 M 99 59% M 1(LC) 2,9 ZKZ 6 /360 (0) 15-175-131-102-518 EKA:27	RENTANO 10/00184244 10 DE 09 13378193 gG 95 99% MW 94 99% -175-0,16 -19-0,03 -8 1677T 5997 4,01 241 3,45 207 FW 112 99% 114 106 107 ND 101 99%  BIRGIT DE 09 32582411 G 95 63% MW 92 67% -14 -0,11 -9 -0,14 -11 + 6/ 5,6 7891 4,17 329 3,31 261  MV:SENECA 10/00187495 08
---	---

# 54

Züchter: u.

Besitzer: Seilbeck GbR, ISEN,Gaisberg 3

RIKE DE 09 38468518 LL BM Geboren :09.10.04 09.Kalb :19.05.14  G 120 70% MW 113 73% +430 +0,10 +25 -0,04 +12 9/ 6,9 10329 4,27 441 3,59 371 HL:13/ 11703 4,51 528 3,52 412 LL: 71281 3041 2559 M 96 68% M 2(LC) 2,1 ZKZ 8 /344 (0) 15-177-123-163-648 EKA:25	RUAP 10/00191085 10 DE 09 18105400 gG 120 99 MW 107 99% +276+0,16 +24-0,02 +8 6434T 6352 4,20 267 3,43 218 FW 106 99% 102 104 110 ND 108 99%
	RISPE DE 09 35402576 EY P* LL G 105 75% MW 103 80% +296 -0,12 +4 -0,09 +4 11/ 9,9 9369 4,10 384 3,52 330
	MV:RANDY 18/00068122 10

# 55

Züchter: u.

Besitzer: Wimmer Theresia, Babensham,Hopfgarten 5

CATHY DE 09 33193215 LL BM P* Geboren :29.03.00 11.Kalb :25.06.13 Belegt :31.01.14 G 92 64% MW 94 68% +15 -0,15 -10 -0,10 -7 11/11,2 7806 3,87 302 3,44 269 HL:10/ 9225 3,68 339 3,23 298 LL: 87277 3379 3004 M 93 49% ZKZ 9 /380 (1) 14-187-126-239-696 EKA:27	HORWART 01/00022038 06 DE 09 19350741 gG 89 99% MW 91 99% -304-0,05 -16-0,02 -12 19132T 6105 4,19 256 3,53 216 FW 99 99% 101 91 104 ND 103 99%
	CAROLA DE 09 19396088 LL G 84 64% MW 89 68% +89 -0,23 -13 -0,23 -14 + 7/ 6,6 9998 4,10 410 3,48 348
	MV:HORST 06/00059873 03

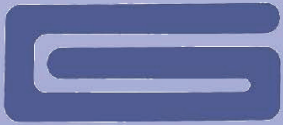

**GREIMEL | Stalltechnik**

**Seit über 40 Jahren  
Ihr Partner im Stallbau**

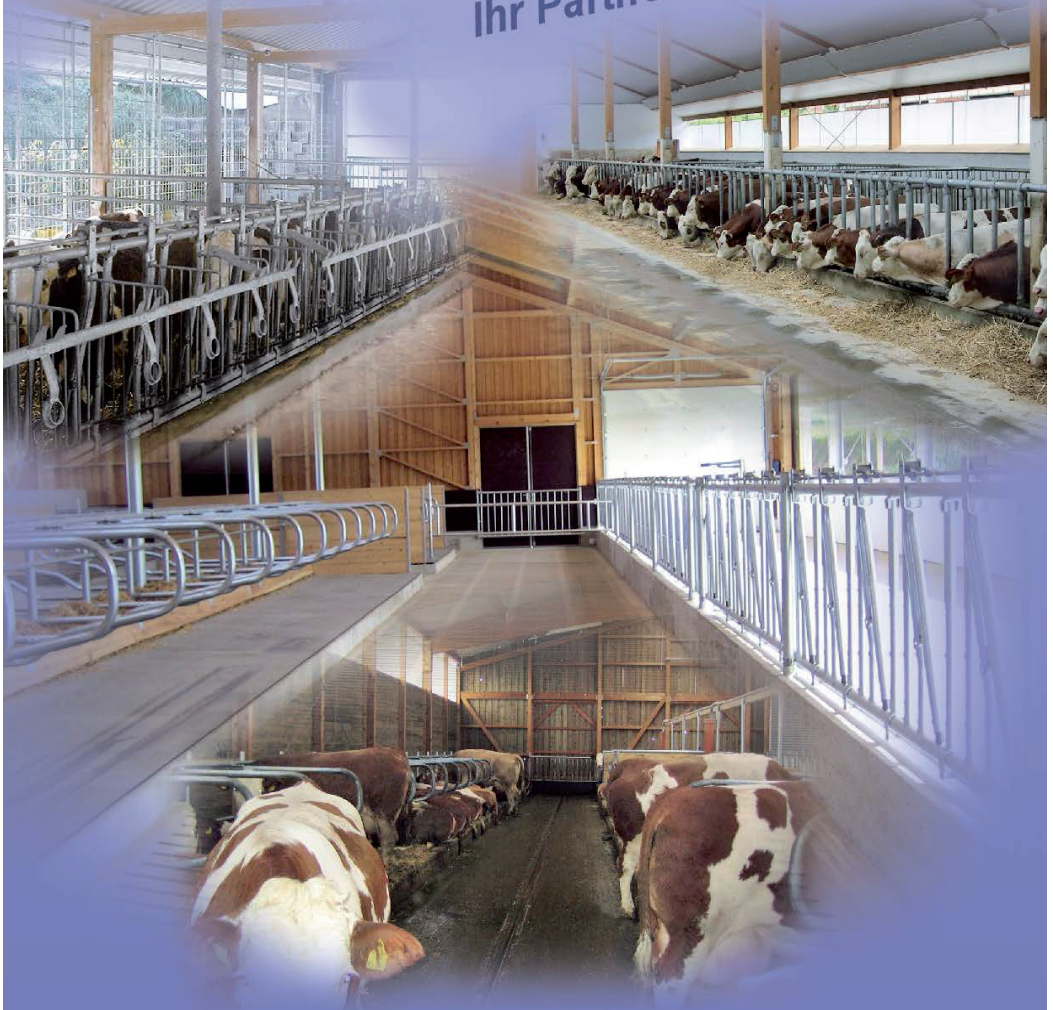

**Irl | 84564 Oberbergkirchen**

Telefon: 0 86 37 / 2 37 | Telefax: 0 86 37 / 7 42 1

# Fleckviehdauerleistungskühe

## 100.000 kg Milch Lebensleistung

### 56

Züchter: u.

Besitzer: Demmelhuber Hermann GdB, ERLBACH, Kirchberg 73

GERTA DE 09 14154772 LL BM Geboren :01.11.97 14.Kalb :10.12.12 Belegt :21.01.14 G 98 65% MW 89 66% -70 -0,05 -6 -0,21 -17 14/13,4 7066 4,29 303 3,42 242 HL:05/ 8053 4,25 343 3,28 264 LL: 94859 4066 3249 M 106 35% ZKZ 13 /354 (0) 15-171-115-123-352 EKA:30	ROMEN 11/00007553 08 DE 09 12971290 gG 98 99% MW 96 99% -141+0,28 +14-0,04 -8 21132T 5968 4,23 253 3,41 204 FW 93 99% 87 103 99 ND 102 99%
	GOLDI DE 09 18041344 G 86 61% MW 83 64% -489 +0,02 -19 -0,09 -23 + 3/ 2,7 8309 3,62 301 3,65 303
	MV:HANNO 10/00026632 17

### 57

Züchter: u.

Besitzer: Sedmaier Hubert, Baiern, Kleinesterndorf 10

FARA DE 09 31841717 LL BM Geboren :17.03.98 13.Kalb :10.10.13 Belegt :16.12.13 G 106 64% MW 94 67% -117 +0,03 -3 -0,09 -11 13/13,2 7781 4,07 316 3,32 258 HL:03/ 9918 4,21 418 3,61 358 LL: 102628 4171 3404 M 104 55% M 2(LC) 2,4 ZKZ 11 /391 (1) 15-175-113-115-390 EKA:28	ROFAN 10/00191142 08 DE 09 18154649 gG 99 95% MW 90 97% -455+0,25 -2-0,01 -17 192T 5613 4,21 236 3,34 188 FW 106 98% 102 108 107 ND 104 91%
	FERENA DE 09 13243594 G 89 62% MW 76 68% -679 -0,05 -31 -0,10 -30 + 6/ 5,2 7329 3,73 273 3,26 239
	MV:HAPPY 13/00001215 08

### 58

Züchter: u.

Besitzer: Widl Gottfried, BOCKHORN, Hundshof 41

MIMOSE DE 09 32148945 LL Geboren :11.11.98 11.Kalb :24.05.13 Belegt :06.02.14 G 90 64% MW 97 66% +120 -0,12 -3 -0,12 -4 11/12,3 8675 3,95 343 3,42 297 HL:06/ 10905 3,93 429 3,57 389 LL: 106313 4202 3640 M 88 54% M 2(LC) 1,9 ZKZ 7 /374 (3) 15-177-113-116-161 EKA:32	RENNO 11/00007774 08 DE 09 19284387 gG 81 99% MW 92 99% -184-0,19 -21-0,06 -11 3074T 5858 3,98 233 3,44 201 FW 102 99% 94 101 116 ND 83 99%
	MIMI DE 09 13391337 G 75 56% MW 75 55% -871 +0,13 -28 +0,00 -30 + 2/1/281 6265 4,07 255 3,54 222
	MV:BAMBI 03/00033685 09

## 59

Züchter: u.

Besitzer: Obergaulinger Johann, NEUMARKT-SANKT VEIT,Obergauling 1

MONA DE 09 35052186 LL Geboren :28.02.01 11.Kalb :03.09.13 Belegt :21.11.13 G 108 66% MW 107 69% +549 -0,21 +6 -0,11 +11 11/10,4 9310 3,84 357 3,42 319 HL:12/ 10227 3,91 400 3,42 350 LL: 96720 3711 3309 M 100 60% M 2(LC) 2,4 ZKZ 10 /377 (0) 15-183-129-166-486 EKA:26	RANDY 18/00068122 10 DE 09 18555090 gG 99 99% MW 106 99% +275-0,03 +9-0,03 +8 29921T 6637 4,13 274 3,48 231 FW 90 99% 95 89 89 ND 93 99%
	MONA DE 09 31054088 G 92 60% MW 88 59% -311 -0,07 -18 -0,04 -14 + 3/1/257 4988 3,87 193 3,48 174
	MV:SAMURAI 13/00001211 08

## 60

Züchter: u.

Besitzer: Kögl Anton jun., KIRCHSEEON,Buch,Zornedinger Str. 16

HILLARY DE 09 35538952 LL P* Geboren :28.08.01 08.Kalb :26.01.12 Belegt :06.08.13 G 111 70% MW 111 72% +306 +0,15 +24 -0,01 +10 8/ 9,8 10515 4,79 503 3,65 384 HL:11/ 12303 4,57 562 3,58 440 LL: 102611 4913 3745 M 104 67% M 2(LC) 2,3 ZKZ 6 /379 (1) 15-175-124-103-373 EKA:28	RANDY 18/00068122 10 DE 09 18555090 gG 99 99% MW 106 99% +275-0,03 +9-0,03 +8 29921T 6637 4,13 274 3,48 231 FW 90 99% 95 89 89 ND 93 99%
	HEIDI DE 09 19908975 LL G 99 67% MW 97 71% -547 +0,45 +7 +0,14 -10 +11/11,1 8163 4,88 399 3,81 311
	MV:REXON A 11/00007598 08

## 61

Züchter: Scherzl Lambert, HOHENPOLDING,Resenöd 11

Besitzer: Faltermaier Johann, EITTING,Reisen,Hauptstr. 17

AFRA DE 09 33029940 LL BM Geboren :26.03.02 10.Kalb :23.02.14 Belegt :13.04.14 G 125 63% MW 122 66% +654 +0,19 +42 -0,03 +20 10/ 9,4 11076 4,41 489 3,65 405 HL:08/ 12761 4,09 522 3,60 459 LL: 104145 4596 3804 M 107 33% ZKZ 8 /384 (1) 15-177-116-104-192 EKA:25	ROCHEN 10/00181266 16 DE 09 19457993 gG 109 99 MW 105 99% +139+0,22 +22+0,02 +6 3225T 6345 4,24 269 3,45 219 FW 117 99% 111 117 113 ND 89 99%
	039 DE 09 82454494 G 96 58% MW 90 61% -455 +0,18 -7 +0,01 -15 + 4/ 3,4 6968 4,21 294 3,74 260
	MV:STORNO 10/00027816 08

## 62

Züchter: u.

Besitzer: Soyler Anton, EBERSBERG,Neuhausen 1

GRANIT DE 09 36663024 LL BM Geboren :09.01.03 09.Kalb :12.07.13 Belegt :30.03.14 G 108 66% MW 107 69% +839 -0,28 +12 -0,28 +7 9/ 8,6 10664 3,82 408 3,27 349 HL:07/ 12479 3,28 409 3,25 406 LL: 91648 3503 2998 M 100 48% ZKZ 8 /382 (0) 15-175-115-151-686 EKA:26	POLDI 10/00184248 17 DE 09 13325437 gG 98 99% MW 98 99% +111+0,03 +7-0,11 -5 24085T 6389 4,19 268 3,40 217 FW 100 99% 104 100 92 ND 96 99%
	GLOCKE DE 09 33616898 G 86 63% MW 86 65% -413 -0,04 -20 -0,04 -17 + 7/ 5,9 6890 4,01 277 3,41 235
	MV:ZEZE 13/00001323 08

## 63

Züchter: u.

Besitzer: Hainz Georg u.Coletta, BABENSHAM,Hopfgarten 3

FINA DE 09 36982472 LL BM Geboren :24.03.03 09.Kalb :06.08.13 Belegt :16.09.13 G 102 63% MW 106 65% +757 -0,16 +18 -0,31 +2 9/ 8,4 10785 3,90 421 3,14 338 HL:09/ 12246 3,91 479 3,13 384 LL: 90242 3518 2831 M 110 56% M 2(LC) 2,7 ZKZ 8 /376 (0) 14-187-116-127-520 EKA:26	POLDI 10/00184248 17 DE 09 13325437 gG 98 99% MW 98 99% +111+0,03 +7-0,11 -5 24085T 6389 4,19 268 3,40 217 FW 100 99% 104 100 92 ND 96 99%
	FRANKA DE 09 34891643 G 72 60% MW 81 60% -264 -0,16 -22 -0,21 -24 + 3/ 2,5 7321 3,71 271 3,16 232
	MV:ZASTER 11/00007870 16

## CalfHouse Master Plus

Kälberaufzucht für Profis

- hohe Stabilität und UV-Beständigkeit
  - Klimaregulierung ohne Zugluft
  - einfache Reinigung
  - inkl. Handgriffset
  - mit hochwertiger, feuerverzinkter Umzäunung
- ... weitere Kälberglus im Sortiment erhältlich!



## Doppelkratzbürste CowCleaner Duo

Die neue, vollautomatische Doppel-Kratzbürste.



Scannen Sie den QR-Code und sehen Sie sich das Video unserer Kuhputzmaschine in Anwendung an:  
<http://youtu.be/bZWDtVzGyIs>



## Kostenloser Katalog für Sie!

Überzeugen Sie sich auf 400 Seiten vom einzigartig breiten Sortiment und profitieren Sie von unserer jahrzehntelangen Erfahrung im Bereich der Nutztierhaltung!



Stöbern Sie online durch unseren Blätterkatalog oder bestellen Sie einen kostenlosen Katalog unter [www.kerbl.de/katalog/](http://www.kerbl.de/katalog/)

Der Verkauf erfolgt über den Fachhandel.  
Albert Kerbl GmbH [www.kerbl.de](http://www.kerbl.de)

# Verkaufstiere Stiere

71

Zü : u.

Bes: Hilger Alois

BABENSHAM Windgrad 4 RO

Bulle

DE 09 48470307

Geb: 01.K.

12.04.13

Gez.P.

gG 143 64%

MW 134 64%

+1136+0,00 +47-0,02 +38

FW 106 57%

112 91 106

FIT 123 64%

ZZ 106 ND 117

M 104 P 105

K 110/108

T 110/116

Ext 102 105 115 113 (106)

enthornt

EVEREST 10/00179900 03 gG 134 71% DE 09 4582236 MW 128 71% +1300-0,18 +38-0,13 +35  ZZ 100 70% M 111 70% P 95 71% FW 113 69% 115 105 109 ND 106 66% K 116/102 T 110/114 99%/71% T 104 111 110 110 ( 95)	ERMUT 10/00165989 gG 117 99% MW 113 FW 97 ZZ 107 ND 104  LINIWIN DE 09 40161669 G 137 63% BM MW 124 63%
SALLY DE 09 45859066 G 125 54% BM MW 118 51% +730 -0,16 +17 -0,03 +23 2/1/291 8170 3,94 322 3,57 292	RAU 10/00605345 gG 123 99% MW 112 FW 103 ZZ 119 ND 115
ZZ 112 44% M 94 50% P 94 52% M 1(LC) 1,6 ZKZ 1 /351 (0) 1/6 7 7 8 KH:142 205 14-187-116-136-463	SILVI DE 09 41603387 G 122 58% BM MW 120 59%

MM: 5/ 3,7 10395 3,92 407 3,59 374

MMV: MERWERT 10/00179015

72

Zü : Nicklbauer Rupert

Bes: Petermeier Richard

AMPFING Utzing 1 MÜ

NIEDERBERGKIRCHEN Kinning 4 MÜ

Bulle

DE 09 47634310

Geb: 05.K.

23.05.13

Gez.P.

TP

gG 138 68%

MW 123 69%

+739-0,03 +28+0,05 +30

FW 126 63%

125 111 122

FIT 116 66%

ZZ 104 ND 115

M 108 P 102

K 99/111

T 100/104

Ext 113 119 114 119 ( 97)

enthornt

VANADIN 10/00179356 03 gG 135 92% DE 09 41035849 MW 114 95% +717-0,17 +17-0,05 +21 147T 7017 4,04 284 3,47 243 ZZ 103 93% M 95 94% P 104 95% FW 140 90% 142 122 125 ND 116 78% K 104/108 T 107/111 99%/87% 111T 115 120 115 109 (110)	VANSTEIN 10/00191658 gG 127 99% MW 118 FW 116 ZZ 98 ND 110  LOLITA DE 09 38931563 G 113 72% BM MW 109 75%
RACHEL DE 09 42235457 G 124 61% BM MW 120 62% +941 -0,31 +14 -0,04 +29 6/ 4,0 9678 4,07 394 3,65 353 HL:11/ 10952 4,08 447 3,64 399 ZZ 101 53% M 110 55% P 87 62% M 2(LC) 3,5 ZKZ 5 /332 (0) 1/7 6 7 7 KH:144 209 15-183-112-150-450	MANDELA 10/00191777 gG 121 99% MW 119 FW 106 ZZ 95 ND 104  RASPE DE 09 40239326 G 111 61% BM MW 109 62%

MM: + 5/ 4,3 9239 4,08 377 3,77 348

MMV: STRIPPER 10/00182270



# 73

Zü : Maier Franz  
Bes: Mittermüller Christian

Pleiskirchen Vorach 1 AÖ  
ERHARTING Unterrohrbach 4a MÜ

## Bulle

DE 09 48336433  
Geb: 06.K.m/w  
18.06.13

gG 138 66%  
MW 124 67%  
+986-0,09 +34-0,08 +28

FW 121 61%  
121 110 115  
FIT 120 63%

ZZ 111 ND 116  
M 97 P 114  
K 89/119  
T 95/112  
Ext 104 106 108 115 (106)

enthornt  
L. Stall  
Stallh.

HUTERA *TA 10/00170160 06 gG 131 90% DE 09 41688886 MW 129 94% +1061+0,12 +54-0,01 +36 104T 7162 4,25 305 3,45 247 ZZ 98 90% M 101 90% P 105 94% FW 116 91% 118 106 111 ND 100 73% K 100/107 T 104/107 99%/84% 80T 117 97 101 111 (110)	HUTMANN 10/00188083 gG 97 99% MW 110 FW 101 ZZ 81 ND 85 WANDERA DE 09 38153976 G 120 65% BM MW 115 66%
591 DE 09 40743455 G 131 62% BM MW 120 64% +890 -0,14 +26 -0,10 +24 7/ 5,3 10014 4,34 435 3,53 354 HL:13/ 10719 4,17 447 3,56 382 ZZ 112 54% M 109 42% P 123 64% ZKZ 6 /358 (0) 5/8 7 8 8 KH:147 218 15-171-127-101-591	WINNIPEG 10/00182567 gG 139 99% MW 121 FW 114 ZZ 124 ND 119 486 DE 09 36261711 G 99 62% BM MW 99 64%

MM: + 4/ 3,3 8925 4,32 386 3,50 312  
MMV: ROMEN 11/00007553

# 74

Zü : Gartner Georg  
Bes: Petermeier Richard

EMMERING Angelsbruck 4 EBE  
NIEDERBERGKIRCHEN Kinning 4 MÜ

## Bulle

DE 09 48759222  
Geb: ET  
27.06.13

gG 127 65%  
MW 123 65%  
+797-0,10 +25+0,04 +31

FW 103 62%  
112 97 93  
FIT 109 62%

ZZ 98 ND 99  
M 109 P 112  
K 109/111  
T 113/121  
Ext 123 100 110 113 (108)

DNA 000479813  
enthornt

PASSION 10/00179352 10 gG 123 88% DE 09 41387798 MW 119 92% +683+0,01 +29+0,02 +26 78T 6588 4,24 280 3,48 229 ZZ 103 88% M 101 89% P 99 92% FW 109 94% 114 106 97 ND 105 70% K 112/94 T 109/108 99%/81% 53T 116 109 115 108 (109)	PLANNER 10/00165720 gG 97 97% MW 97 FW 101 ZZ 112 ND 90 BANANE DE 09 39108540 G 105 69% BM MW 116 72%
PERRY DE 09 46086548 G 135 54% EY BM MW 128 51% +1005 -0,22 +24 +0,03 +38 1/200 5184 4,12 214 3,80 197 ZZ 107 44% M 114 51% P 118 51% M 1(LC) 2,6 1/8 7 7 7 KH:147 210 15-175-136-135-314	RUREIF 10/00191875 gG 128 98% MW 125 FW 103 ZZ 106 ND 104 PAULA DE 09 41613897 G 131 59% BM MW 121 58%

MM: 4/ 3,5 10304 3,85 396 3,67 378  
MMV: WAL 10/00605218

**75**Zü : Gartner Georg  
Bes: Petermeier RichardEMMERING Angelsbruck 4 EBE  
NIEDERBERGKIRCHEN Kinning 4 MÜ

Bulle

DE 09 48759223  
Geb: ET  
28.06.13gG 135 66%  
MW 129 66%  
+836+0,09 +42+0,04 +32  
FW 118 61%  
119 107 114  
FIT 106 63%  
ZZ 97 ND 99  
M 103 P 113  
K 107/114  
T 113/117  
Ext 114 111 110 109 (108)  
DNA 000479713  
enthornt

HUTERA *TA 10/00170160 06 gG 131 90% DE 09 41688886 MW 129 94% +1061+0,12 +54-0,01 +36 104T 7162 4,25 305 3,45 247 ZZ 98 90% M 101 90% P 105 94% FW 116 91% 118 106 111 ND 100 73% K 100/107 T 104/107 99%/84% 80T 117 97 101 111 (110)	HUTMANN 10/00188083 gG 97 99% MW 110 FW 101 ZZ 81 ND 85 WANDERA DE 09 38153976 G 120 65% BM MW 115 66%
PERRY DE 09 46086548 G 135 54% EY BM MW 128 51% +1005 -0,22 +24 +0,03 +38 1/200 5184 4,12 214 3,80 197 ZZ 107 44% M 114 51% P 118 51% M 1(LC) 2,6 1/8 7 7 7 KH:147 210 15-175-136-135-314	RUREIF 10/00191875 gG 128 98% MW 125 FW 103 ZZ 106 ND 104 PAULA DE 09 41613897 G 131 59% BM MW 121 58%

MM: 4/ 3,5 10304 3,85 396 3,67 378  
MMV: WAL 10/00605218**76**Zü : Bernhart Josef  
Bes: Mittermüller ChristianOBERNEUKIRCHEN Rottner 130 MÜ  
ERHARTING Unterrohrbach 4a MÜ

Bulle

DE 09 48767439  
Geb: 01.K.  
23.08.13gG 135 60%  
MW 124 59%  
+1015-0,13 +32-0,11 +27  
FW 102 61%  
99 106 102  
FIT 130 59%  
ZZ 109 ND 125  
M 110 P 102  
K 108/111  
T 104/115  
Ext 104 98 121 106 (107)  
enthornt  
L. Stall  
Stallh.

POLARBAER 10/00193020 17 gG 130 71% DE 09 44502273 MW 124 68% +1022-0,05 +38-0,11 +27 ZZ 102 66% M 112 67% P 108 68% FW 97 91% 94 105 96 ND 114 63% K 121/108 T 108/116 99%/69% T 107 92 115 104 (103)	POLARI 10/00605419 gG 117 99% MW 109 FW 91 ZZ 108 ND 112 649 DE 09 41366667 G 123 60% BM MW 113 60%
SONNE DE 09 45898896 G 127 53% MW 127 49% +1260 -0,22 +33 -0,17 +29 1/200 5460 4,09 224 3,34 183 ZZ 108 43% M 99 34% P 100 50% 1/7 7 8 7 KH:144 208 15-183-134-120-820	ERMUT 10/00165989 gG 117 99% MW 113 FW 97 ZZ 107 ND 104 SCHOLLA DE 09 43063745 G 130 58% BM MW 133 58%

MM: 3/ 2,4 11017 4,45 490 3,81 419  
MMV: RUSTICO 10/00185068

# Das Fleckvieh-Triple!



**Ein Gewinn  
für jeden Stall!**

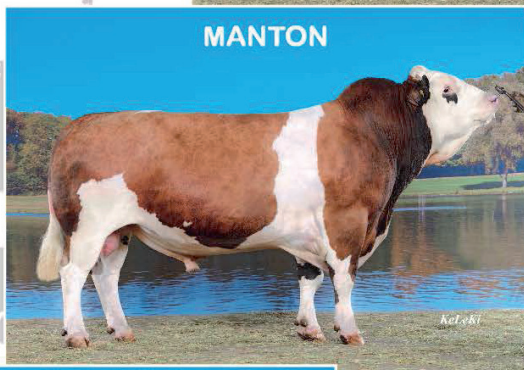
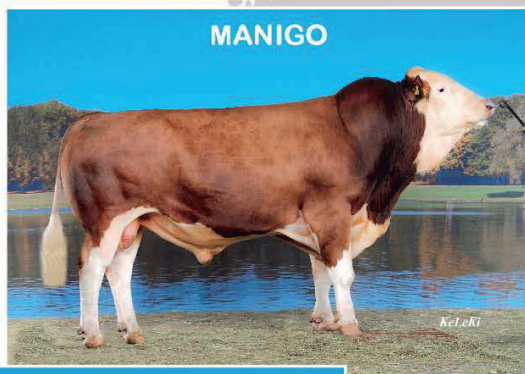

Mit EUROgenetik präsentiert der größte Fleckvieh-Besamungsverbund der Welt sein Bullenangebot für höchste Ansprüche. [www.eurogenetik.com](http://www.eurogenetik.com)



Besamungsverein Neustadt  
Karl-Eibl-Str. 17-27 | D-91413 Neustadt a. d. Aisch  
Tel: +49/9161 787-0 | Fax: +49/9161 787-250  
[www.bvn-online.de](http://www.bvn-online.de) | [info@bvn-online.de](mailto:info@bvn-online.de)

**EUROgenetik**  
RINDERBESAMUNG

gesund.stark.überlegen.

# Verkaufstiere Rinder

77

Zü : u.

Bes: Hainz Georg u.Coletta

BABENSHAM Hopfgarten 3 RO

Jungrind

DE 09 48482637

Geb: 01.K.

06.03.13

DE 09 48482637

DNA 000066904

enthornt

Stallh.

WALDBRAND 10/00192441 10 13% gG 136 95% DE 09 40100513 MW 121 98% +539+0,04 +26+0,15 +30 199T 7048 4,19 295 3,54 249 ZZ 111 96% M 115 98% P 124 98% FW 107 99% 115 96 100 ND 118 79% K 113/105 T 108/115 99%/92% 127T 118 103 116 108 (103)	WINNIPEG 10/00182567 gG 139 99% MW 121 FW 114 ZZ 124 ND 119 SALON P* DE 09 35736004 G 119 73% BM MW 112 78%
BENGEL DE 09 45858984 G 123 55% BM MW 125 52% +1120 -0,22 +28 -0,11 +30 2/1/261 8425 3,71 313 3,34 282 ZZ 93 44% M 108 51% P 102 52% ZKZ 1 /335 (0) 1/9 6 7 7 KH:149 200 14-187-116-127-753	RICKI 10/00185642 gG 125 97% MW 128 FW 114 ZZ 86 ND 94 BUECHSE DE 09 37956769 G 107 63% BM MW 103 65%

MM: + 7/ 6,5 9018 3,64 328 3,29 297

MMV: HUMLAU 10/00605319



Das Waldbrand-Jungrind 09 48482637 weist den höchsten Gesamtzuchtwert aller genomisch getesteteten Waldbrand Nachkommen auf. Die von den Besamungsstationen angekauften 55 Waldbrand-Söhne liegen im „Zuchtwertranking“ hinter diesem Jungrind

<b>Merkmal</b>	<b>goZW</b>	<b>goZW Si.</b>
Gesamtzuchtwert	141	65
Milchwert	127	64
Fleischwert	111	62
Fitnesswert	126	63
Milchmenge	780	59
Fettmenge	35,6	64
Eiweissmenge	32,0	55
Fettprozent	0,04	64
Eiweissprozent	0,06	55
Netto-/Tägl. Zunahme	115	64
Ausschlachtung	106	59
Handelsklasse	101	63
Nutzungsdauer	116	57
Persistenz	124	64
Eutergesundheitswert	111	66
Zellzahl	107	62
Melkbarkeit	110	63
Fruchtbarkeitswert	104	47
Kalbeverlauf paternal	111	61
Kalbeverlauf maternal	110	54
Totgeburten paternal	107	58
Totgeburten maternal	116	50
Rahmen	113	63
Bemuskelung	101	58
Fundament	106	52
Euter	116	59
Kreuzhöhe	114	63
Körperlänge	115	60
Hüftbreite	115	60
Rumpftiefe	107	59
Beckenneigung	113	60
Sprungelenkwinkel	94	58
Sprungelenksausprägung	100	57
Fessel	103	58
Trachten	98	49
Vordereuterlänge	109	59
Schenkeleuterlänge	116	59
Vordereuteransatz	107	55
Zentralband	94	56
Euterboden	107	61
Strichlänge	88	62
Strichdicke	96	61
Strichplatzierung	126	61
Strichstellung	113	61
Euterreinheit	104	60

78

Zü : u.

Bes: Gartner Georg

EMMERING Angelsbruck 4 EBE

Jungrind

DE 09 48759225

Geb: ET

03.07.13

DE 09 48759225

HUTERA *TA	10/00170160	06	HUTMANN	10/00188083
gG 131	90%	DE 09 41688886	gG 97	99%
MW 129	94%	+1061+0,12 +54-0,01 +36	MW 110	FW 101
	104T	7162 4,25 305 3,45 247	ZZ 81	ND 85
ZZ 98	90%	M 101 90%	P 105	94%
FW 116	91%	118 106 111 ND 100	73%	
K 100/107		T 104/107	99%/84%	
80T 117	97	101 111 (110)		
PERRY DE 09 46086548			RUREIF	10/00191875
G 135	54%	EY BM	gG 128	98%
MW 128	51%	+1005 -0,22 +24 +0,03 +38	MW 125	FW 103
	1/200	5184 4,12 214 3,80 197	ZZ 106	ND 104
ZZ 107	44%	M 114 51%	P 118	51%
1/8 7 7 7 KH:147 210			PAULA	DE 09 41613897
15-175-136-135-314			G 131	59% BM
			MW 121	58%

DNA 000476505

enthornt

Stallh.

MM: 4/ 3,5 10304 3,85 396 3,67 378  
MMV: WAL 10/00605218



VG von Perry ist der GJV Vip 10/186709

(GZW 132 MW 131 FW 103 FIT 106

Exterieur 101-109-98-99,

Besamungsstation Bauer, Bayern-Genetik)

Aus MM Paula stammt der beste Vlado-Sohn 10/186248

(GZW 137 MW 121 FW 112 FIT 130

Exterieur 99-95-107-115)

<b>Merkmal</b>	<b>goZW</b>	<b>goZW Si.</b>
Gesamtzuchtwert	136	66
Milchwert	135	67
Fleischwert	105	62
Fitnesswert	106	63
Milchmenge	1110	61
Fettmenge	53,1	67
Eiweissmenge	38,0	58
Fettprozent	0,09	67
Eiweissprozent	-0,01	58
Netto-/Tägl. Zunahme	106	64
Ausschlachtung	102	55
Handelsklasse	101	63
Nutzungsdauer	99	57
Persistenz	108	67
Eutergesundheitswert	100	67
Zellzahl	101	64
Melkbarkeit	117	65
Fruchtbarkeitswert	98	44
Kalbeverlauf paternal	109	64
Kalbeverlauf maternal	108	56
Totgeburten paternal	112	61
Totgeburten maternal	114	51
Rahmen	108	66
Bemuskelung	100	61
Fundament	107	55
Euter	107	62
Kreuzhöhe	109	67
Körperlänge	115	64
Hüftbreite	101	63
Rumpftiefe	106	62
Beckenneigung	107	63
Sprungelenkwinkel	103	61
Sprungelenksausprägung	99	60
Fessel	107	61
Trachten	98	52
Vordereuterlänge	105	62
Schenkeleuterlänge	114	62
Vordereuteransatz	105	58
Zentralband	108	59
Euterboden	97	64
Strichlänge	99	66
Strichdicke	106	64
Strichplatzierung	100	64
Strichstellung	115	64
Euterreinheit	100	63

79

Zü : u.

Bes: Hainz Georg u.Coletta

BABENSHAM Hopfgarten 3 RO

Jungrind

DE 09 48482675

Geb: 01.K.

23.08.13

DE 09 48482675

DNA 000272403

enthornt

Stallh.

SILVERSTAR	10/00179930	02	SANDDORN	10/00185658
gG 133 68%	DE 09 45731528		gG 115 97%	
MW 132 68%	+979+0,05	+44+0,05 +39	MW 125 FW 101	
ZZ 97 66%	M 100 67%	P 100 68%	ZZ 105 ND 82	
FW 110 65%	115 104 102	ND 102 60%	DARIO	DE 09 42777417
K 112/99	T 113/118	99%/67%	gG 125 70% BM	
T 95 100 104 115 (112)			MW 113 72%	
FEE	DE 09 46408041		RUREIF	10/00191875
G 126 53%	EY BM		gG 128 98%	
MW 120 50%	+746 -0,24 +12 +0,05 +30		MW 125 FW 103	
1/200	4993 3,95 197 3,75 187		ZZ 106 ND 104	
ZZ 110 44%	M 104 51%	P 104 50%	FEINE	DE 09 42982700
14-187-116-127-770			G 121 60% BM	
			MW 115 61%	

MM: 4/ 3,3 9245 3,72 344 3,58 331

MMV: RAU 10/00605345



Aus der Fee-HG (Fanta; V. Gebalot) stammt der GJV Zorro 10/186725 ab.

(V. Zauber 10/186725, GZW 133 MW 127 FW 101 FIT 121

Exterieur 100-105-118-107

Besamungsstation CRV Deutschland)



<b>Merkmal</b>	<b>goZW</b>	<b>goZW Si.</b>
Gesamtzuchtwert	129	62
Milchwert	129	62
Fleischwert	104	55
Fitnesswert	106	60
Milchmenge	745	55
Fettmenge	38,4	62
Eiweissmenge	33,1	51
Fettprozent	0,1	62
Eiweissprozent	0,09	51
Netto-/Tägl. Zunahme	109	58
Ausschlachtung	96	51
Handelsklasse	101	56
Nutzungsdauer	102	56
Persistenz	92	62
Eutergesundheitswert	108	62
Zellzahl	110	60
Melkbarkeit	104	61
Fruchtbarkeitswert	96	37
Kalbeverlauf paternal	102	65
Kalbeverlauf maternal	106	52
Totgeburten paternal	105	61
Totgeburten maternal	113	47
Rahmen	100	61
Bemuskelung	94	57
Fundament	100	52
Euter	111	58
Kreuzhöhe	101	62
Körperlänge	104	59
Hüftbreite	94	59
Rumpftiefe	99	58
Beckenneigung	89	59
Sprungelenkwinkel	98	57
Sprungelenksausprägung	103	56
Fessel	99	57
Trachten	107	48
Vordereuterlänge	117	58
Schenkeleuterlänge	111	57
Vordereuteransatz	90	54
Zentralband	115	55
Euterboden	97	60
Strichlänge	99	61
Strichdicke	98	60
Strichplatzierung	103	60
Strichstellung	114	60
Euterreinheit	108	59

# Natürliche Enthornungsgeräte...

... finden Sie auf [www.besamungsstation.eu](http://www.besamungsstation.eu)

## VOLLBLUT Pp 10/167044

Rave x Imposium x Rosenherz PP

Interessanter hornloser Jungbulle  
mit Top-Euterzuchtwert

GZW 124

MW 124

Euter 116

GENOMISCHER JUNGBULLE  
50% HORNLOSE KÄLBER  
WBL-GESEXT VERFÜGBAR

## WELTALL PS 10/199350

Waldbrand x Dimension Pp x Rumba

Anlagetragger FH!

Stark in Fitness und Exterieur

GENOMISCHER JUNGBULLE  
50% HORNLOSE KÄLBER  
WBL-GESEXT VERFÜGBAR

GZW	131
Fit	129
ND	126



MALTA Pp-Tochter FRANKA Pp  
Steber Georg GbR, Finning

Weitere interessante Stiere finden Sie unter:  
[www.besamungsstation.eu](http://www.besamungsstation.eu)

Zweckverband II für künstliche Besamung der Haustiere

Hechenwanger Str. 10-12 86926 Greifenberg

Telefon: +49 8192-9336-3 Fax: +49 8192-9336-40

E-Mail: [info@besamungsstation.eu](mailto:info@besamungsstation.eu) [www.besamungsstation.eu](http://www.besamungsstation.eu)

**BSG**  
Besamungsstation  
Greifenberg

[www.besamungsstation.eu](http://www.besamungsstation.eu)

# Richterergebnisse

**Klasse 1 – Kühe mit 1 Kalbung**

---

---

**Klasse 2 – Kühe mit 2 Kalbungen**

---

---

**Klasse 3 – Kühe mit 3 Kalbungen**

---

---

**Klasse 4- Kühe mit 4 Kalbungen**

---

---

**Klasse 5- Kühe mit 5 Kalbungen**

---

---

**Klasse 6 – Kühe mit 6 und mehr Kalbungen**

---

---



Herzlichen Glückwunsch  
zum 110-jährigen Jubiläum.



Sparkasse  
Altötting-Mühldorf

Ihr Erfolg ist uns wichtig. Darin investieren wir – mit Kompetenz, die Vertrauen bildet und Engagement, das Früchte trägt. **MEHR MENSCH. MEHR LEISTUNG. MEHRWERT. Sparkasse Altötting-Mühldorf**



Bundesverband Deutscher Milchviehhalter e.V.

# In Sachen Milch die Nase vorn



Bundesverband Deutscher Milchviehhalter BDM e.V.  
Gutenbergstr. 7-9 | 85354 Freising  
Tel.: 08161 538473-0 | Fax: 08161 538473-50  
[www.bdm-verband.de](http://www.bdm-verband.de) | [info@bdm-verband.de](mailto:info@bdm-verband.de)



Herzlichen  
Glückwunsch!

Wir gratulieren dem  
Zuchtverband Mühldorf  
zum 110-jährigen Jubiläum.

Ihr KWS Berater:  
**Ernst-Arthur Bommer**  
Mobil: 01 72 / 5 67 50 64  
[www.kws.de/mais](http://www.kws.de/mais)

Zukunft säen  
seit 1858



# Vermarkten Sie Ihre Tiere

über den

## Zuchtverband Mühldorf



Tel. 08631/99 09-0; Fax. 08631/99 09-11; E-mail: [zuchtverband-muehldorf@t-online.de](mailto:zuchtverband-muehldorf@t-online.de)



Einlesen der aufgetriebenen Kälber in die EDV

Im Marktbüro empfangen sie die Mitarbeiterinnen des Zuchtverband und helfen Ihnen gerne bei allen Anliegen rund um Tieranmeldung, Abrechnung, Winkervergabe, sowie Ab- und Ausgabe der Tierpässe



Abrechnung der Tiere



Axenböck Manuela



Ortner Christa



Kirschner Elisabeth



Osl Margit



Frank Josef

Für Fragen rund um Vermarktung, Kaufaufträge und Transport stehen Ihnen Josef Frank und Johann Mittermüller mit fachlichem Rat nach bestem Wissen und Gewissen zur Verfügung.

Kaufaufträge werden gewissenhaft, vertrauensvoll und nach Ihren Preis, Gewichts- und Qualitätsvorgaben ausgeführt.



Mittermüller Johann

### Auftrieb der Kälber



v.l. Kobold Matthäus, Mittermüller Johann, Wimmer Brigitte

### Unsere Versteigerer:



Kobold Matthäus



Demmelhuber Johann

Mühldorf am Inn



der Marktort in Ihrer Nähe

GEMEINSAM  
WERTE  
SCHAFFEN

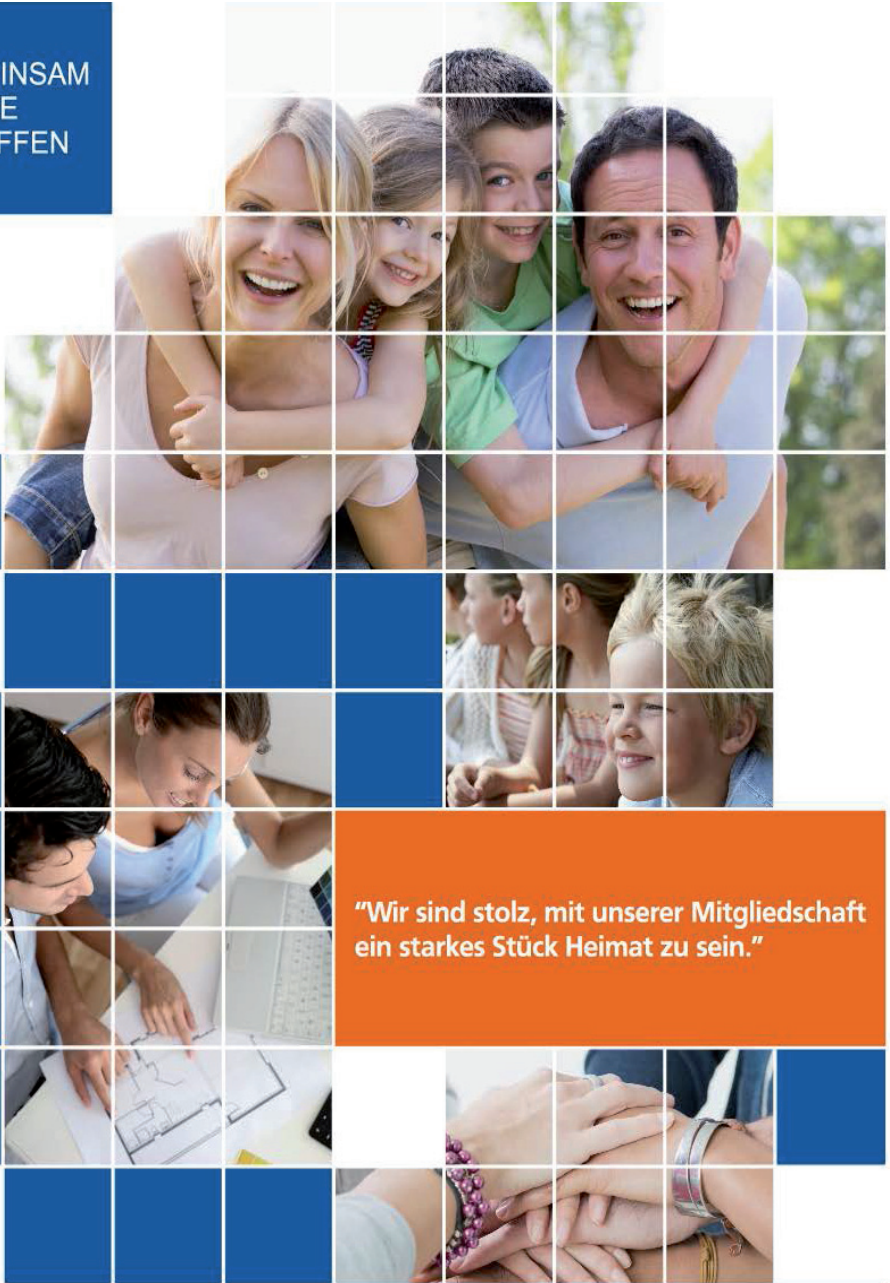

*“Wir sind stolz, mit unserer Mitgliedschaft  
ein starkes Stück Heimat zu sein.”*

MITGLIEDER EINER STARKEN WERTEGEMEINSCHAFT



# Saatgut ist Vertrauenssache.

**Saatgut leistet einen wichtigen Beitrag zum Erfolg eines jeden Landwirts. Wir bei KWS sind auf Saatgut spezialisiert:**

Seit über 150 Jahren betreiben wir dafür Forschung und Entwicklung. Im Labor – und vor Ort – im engen Austausch mit Landwirten.

**Ihr KWS Berater:**  
**Ernst-Arthur Bommer**  
Mobil: 01 72 / 5 67 50 64

[www.kws.de/mais](http://www.kws.de/mais)

**Zukunft säen**  
seit 1856

